Das Leben
der
New Yorker
Puerto Ricanerin
Norma Iris Pötzl !

April 2005

by

Andreas Pötzl

Der Liebesbrief des Vaters

Mein Kind,
Ich kenne dich ganz genau, selbst wenn du mich vielleicht noch nicht kennst. Ich kenne all deine Wege. Ich habe dich nach meinem Bild geschaffen.

Du bist mein Kind. Ich kannte dich schon, bevor du geboren wurdest. Du warst kein Unfall. Ich habe jeden einzelnen Tag deines Lebens in mein Buch geschrieben. Ich habe den Zeitpunkt und den Ort deiner Geburt bestimmt und mir überlegt, wo du wohnen würdest.

Ich habe dich auf erstaunliche und wunderbare Weise geschaffen. Ich habe dich auf erstaunliche Art im Leib deiner Mutter kunstvoll gestaltet. Ich habe dich am Tag deiner Geburt hervorgerufen. Ich wünsche mir nichts sehnlicher, als dir meine Liebe verschwenderisch zu schenken. Ich biete dir mehr an, als ein Vater auf der Erde es je könnte. Wenn du mich von ganzem Herzen suchst, werde ich mich von dir finden lassen.

Wenn dein Herz gebrochen ist, bin ich dir nahe. Eines Tages werde ich jede Träne von deinen Augen wischen. Und ich werde alle Schmerzen deines Lebens wegnehmen. Ich bin dein Vater und ich liebe Dich genauso, wie ich meinen Sohn Jesus liebe. Er kam um dir zu sagen, dass ich deine Sünden nicht länger anrechne. Jesus starb, damit du und ich wieder versöhnt werden können. Sein Tod war der extremste Ausdruck meiner Liebe zu dir. Wenn du das Geschenk, das Jesus dir macht, annimmst, empfängst du meine Liebe. Nichts kann dich jemals von meiner Liebe trennen. Ich frage dich nun:

Willst du mein Kind sein?
Ich warte auf dich.
Der allmächtige Gott

Norma Iris Pötzl

geb. Valentin Alvarez

geboren am 13. Juni 1945
in Mayagüez, Puerto Rico U.S.A.

13.06.1945* bis 21.04.2005+

Buch
zur Erinnerung
an einen
wunderbaren
Menschen,

Lobpreis Gottes
meiner über alles geliebten Frau
und unserer Mutter

"Großer Gott, ich danke Dir
für das Leben, Freude und Schmerz,
Sonne, Wind und Regen.
Du hast mich besonders im Sturm
geführt, Deinen Atem ich immer
in großer Not verspürt.
Du hast mir unendlich viel Glück
bereitet, sonst wär´ ich oft
verzweifelt und gescheitert.

Nun sind alle Stürm´ des Lebens
vorüber, darf in die ewige Ruh´
zu Dir hinüber. Du hast mich
erschaffen, zu Dir kehr´ ich heim.
Großer Gott, Du liebst mich
am meisten, Du allein!
Lass mich ewig in
Deinem Lichte sein!"

Norma Pötzl

geb. Valentin

* 13.6.1945

† 21.4.2005

BESTATTUNGSINSTITUT Hofmann Miltenberg Tel.2457

eine liebevolle Ehefrau, Mutter, Großmutter, und Freund.

Zeitungsanzeigen

Nun sind alle Stürm' des Lebens vorüber,
darf in die Ruh' zu Dir hinüber.
Du hast mich erschaffen, zu Dir kehr' ich heim.

Norma Pötzl

geb. Valentin

*** 13. 6. 1945 † 21. 4. 2005**

In Liebe und Dankbarkeit nehmen Abschied:

Dein Alfons
Maria
Andreas, Tanya
Wanda und Dieter
Monika und Urbain
Enkelkinder: John, David, Daniel, Jordan, Immanuel, Priscilla, Sarah
Arminda und Martin
Paul und Theresa
Juan und Irida
Angela und Helmut mit Familie
Erich und Anne mit Familie

Laudenbach

Die Beerdigung ist am Dienstag, dem 26. April 2005, um 15.00 Uhr; anschließend Requiem in der Pfarrkirche Laudenbach.
Für alle Anteilnahme herzlichen Dank.

»Freundlichen Menschen schenkt die Natur
schon bei der Geburt den Schlüssel
zu anderen Herzen.« *Chin. Sprichwort*

Du, liebe

Norma Pötzl

hattest diesen Schlüssel

Ich werde unser gemeinsames Musizieren,
Deinen Gesang,
unsere Plauderstunde
und vor allem Dein strahlendes Lächeln so vermissen.

Du warst eine besondere Freundin für mich.

Marita – Großheubach
und
Christel – Kleinheubach
Gisela – Laudenbach

Danksagung

»Ach wie nichtig, ach wie flüchtig
sind der Menschen Tage …«

DANKE

für die überaus große Anteilnahme zum Tod meiner lieben Verstorbenen

Norma Pötzl

die auf so vielfältige Art und Weise zum Ausdruck gebracht wurde.

Besonders denjenigen, die sie noch im Krankenhaus besuchten und die sie auf ihrem letzten Weg begleiteten – darunter die zahlreichen Freunde des Flughafens Frankfurt/Main, möchten wir unseren herzlichen Dank aussprechen.

Wir durften erfahren, wie sehr meine Frau und Mutter beliebt war und ihr Tod so viele bewegte. – Dies gibt uns Kraft und Trost in unserem Schmerz.

In stiller Trauer:
Alfons Pötzl mit Familie

Lebenslauf

Norma Pötzl, geborene Valentin kam am 13.Juni 1945 in Mayagüez Puerto Rico, U.S.A. (Karibik Insel) zur Welt. Als Tochter von Arminda Colon und Vater Andres Valentin lebte sie 2 Jahre auf der Insel Puerto Rico. Norma verlor Ihren Vater im zarten Alter von 1 Jahr. Er verstarb in jungen Jahren an Leukämie. Im Alter von 2 Jahren wanderte Ihre Mutter, Arminda Colon mit Tochter Norma nach New York, U.S.A. aus.

In New York besuchte sie die Grund- und Hauptschule und absolvierte mit der mittleren Reife ihren Realschulabschluss auf der Morris High School in New York. Von dort an arbeitete sie für verschiedene New Yorker Unternehmen, u. a. das renovierte Unternehmen „Edward Gottlieb and Associates Public Relations, wo sie als Chef Sekretärin viele Jahre tätig war.

1962 kam ihre erste Tochter Wanda Lopez am 21.Juli in N.Y. zur Welt. Vater war Ihre erste Jugendliebe Louis Carion.

1964 heiratete Norma ihren ersten man John Lopez in N.Y. mit dem sie bis 1968 zusammen lebte. Diese ehe blieb kinderlos und wurde geschieden.

1970 lernte sie Alfons Pötzl, den New Yorker Küchenchef, kennen, den sie dort auch 1971 ehelichte.

1972 am 2. Juni kam das 2. Kind, ein Sohn Namens Andreas Pötzl, in N.Y. auf die Welt. Im Jahre 1973 entschied Sie sich mit Ihrem Ehemann Alfons, aus Familiären Gründen seinerseits, nach Deutschland auszuwandern, in den kleinen Ort Namens Laudenbach am Main.

1973 am 8.Oktober kam Tochter Monika Pötzl in Miltenberg auf die Welt. 1975 am 7. Dezember erblickte Tochter Tanya Pötzl ebenso in Miltenberg das Licht der Welt. In den Anfangsjahren in Deutschland leitete Norma neben der Hausarbeit noch den gemeinsamen Reiterhof, den sie mit ihrem Alfons bis 1992 betrieb. Nebenbei arbeitete sie in der Land- und Forstwirtschaft, als auch auf den Wiesen zur Heuernte. Für die junge spanisch- und englisch sprechende Norma alles nicht so einfach. Sie erlernte in nur wenigen Jahren fließend die deutsche Sprache. Da ihr die Musik im Leben immer sehr wichtig war, erlernte sie zusammen mit ihren Kindern erst das Blockflöten Spiel und später auch das musizieren mit der Gitarre. Als Familienband umrahmten sie so manches Fest und brachten die Menschen zum applaudieren. Im Alter von 40 Jahren erlernte sie noch einen weiteren Traum, das spielen des Akkordeons und des Keyboards. Besonders mit ihrem Keyboard hatte sie stets viel Spaß. Fast täglich spielte- und sang sie ihre spanischen Lieder für Ihren Ehemann und die Familie.

Seit 1995 arbeitete sie gemeinsam mit ihrem Ehemann Alfons Pötzl am Flughafen Frankfurt als Fluggastkontrolleurin. Wo sie noch bis zu ihrem Tode am 21. April 2005 fest angestellt war.

Gottesdienst

(Herr Pfarrer Günther Munz)

Trauerfeier, Beerdigung und Requiem 26. April 2005 15.00 Uhr

Liebe Familie Pötzl, liebe Freunde der Verstorbenen,
liebe Schwestern und Brüder im Herrn.

Am Donnerstag erhielt ich die Nachricht vom Tode von Norma Pötzl. Ich konnte es erst gar nicht begreifen. Ich musste dies erst einmal realisieren. Ihr Tod kam für alle sehr plötzlich.
Vor 12 Jahren war sie an Krebs erkrankt gewesen. Aus Dankbarkeit, diese schwere Phase bewältigt zu haben, engagierte sie sich in der Hilfe für Krebskranke Menschen. Durch den Verkauf von Weihnachtsbäumen unterstützte sie oft zusammen mit ihrem Mann die deutsche Krebshilfe. Unter anderem unterstützte sie auch einen krebskranken polnischen Jungen, der an Leukämie erkrankt war. Dieser Junge ist heute übrigens geheilt.

Unsere verstorbene Schwester Norma Pötzl dagegen wurde wieder von dieser Krankheit eingeholt. Vor wenigen Wochen stellten die Ärzte nach mehreren Untersuchungen diese Diagnose. Von da an ging es ihr rapide schlechter. Nach kurzem Krankenhausaufenthalt ist sie dort am letzten Dienstag Morgen im Kreise ihrer geliebten Familie, versehen mit den Heiligen Sterbesakramenten, sanft und friedlich verstorben.

Unsere Anteilnahme gilt ihrer Familie, zum einem Ihrem Mann. Er hat sie in New York kennen gelernt. Dort arbeitet Frau Pötzl, eine geborene Puerto Ricanerin, als Sekretärin. Ihr Mann war dort als Hotelchef tätig. 34 Jahre waren sie miteinander verheiratet. Da seine Eltern in Deutschland aus gesundheitlichen Gründen Hilfe brauchten, zog die Familie nach Laudenbach. Mit offenen Armen wurde sie von der Familie empfangen und aufgenommen. Durch ihre freundliche Art war sie beliebt und geachtet.
Durch ihre Sprachkenntnisse Englisch, Spanisch und Deutsch fand sie mit Hilfe ihres Mannes eine Arbeitsstelle am Frankfurter Flughafen. Diese Arbeit machte ihr große Freude und sie verstand es Arbeit und Familie gut unter einen Hut zu bringen.
Unsere Anteilnahme gilt zum zweiten auch ihren Kindern mit Familien. Sie war eine gute Mutter und für die Kinder da. Sie konnten zu ihr kommen mit ihren Fragen und Sorgen. Und dies galt dann auch für die Enkelkinder. Einige Sätze, die sie geschrieben haben, darf ich hier zitieren:

1. Es war immer schön mit dir, wo wir ins Schwimmbad gegangen sind. Und als wir bei dir schlafen durften. Und Videos geholt haben. Oder das ich immer bei euch arbeiten durfte.
2. Meine Oma hatte für mich das schönste Lachen der Welt. Wenn sie lachte, nahm sie mir und ich bin sicher, auch anderen Last und Sorgen ab. Als sie starb, hatte sie wieder dieses wunderschöne Lachen auf dem Gesicht, doch dieses mal wurde ihr die Last und die Sorgen genommen.

3. Man dachte, sie sei unsere Mutter und unsere Mutter unsere Schwester. Eine jung gebliebene Oma. Es war schön, gemeinsam mit ihr zu lachen, zu reden, zu weinen und zu beten. Du wirst uns fehlen.

Diese Sätze drücken Liebe. Achtung und Zuneigung zu ihr aus. Und es ist nur zu verständlich, dass ihr Tod in der Familie eine Lücke hinterlässt. Die Trauer ist groß und dennoch ist es vielleicht gut, dass der Tod letztlich doch recht schnell kam.
Der Krebs war leider so weit fortgeschritten, dass es – soweit es nach menschlichen Ermessen geht - keine Heilung mehr möglich war. Der Tod hat vielleicht auch einen längeren Leidensweg abgekürzt. Und dort, wo sie jetzt ist, dort geht es ihr gut.

Wie sagte ihr Sohn zu mir: Wir wissen ja, wo sie jetzt ist.
Ja, wir wissen es. Als Christen leben wir in der Überzeugung, dass unsere ewige Heimat bei Gott ist. Dorthin sind wir unterwegs. Dorthin mündet unser irdischer Weg. Dorthin ist auch unsere Schwester Norma Pötzl hingegangen.

Auf ihrem Sterbebild ist folgendes Gebet zu lesen. Sie hat es selber gebetet und hat es auch für ihren Tod herausgesucht:

Großer Gott,
ich danke dir für das Leben
für Freude und Schmerz,
Sonne, Wind und Regen.
Du hast mich besonders im Sturm geführt.
Deinen Atem habe ich immer in großer Not verspürt:
Du hast mir unendlich viel Glück bereitet,
sonst wäre ich oft verzweifelt und gescheitert.
Nun sind alle Stürme des Lebens vorüber,
darf in die ewige Ruh zu dir hinüber.
Du hast mich erschaffen, zu dir kehr ich heim.
Großer Gott, du liebst mich am meisten Du allein!
Lass mich ewig in deinem Lichte sein.

Lass mich ewig in deinem Lichte sein. Darum beten wir in dieser Heiligen Messe. Wir bitten Gott um sein Erbarmen für unsere Schwester Norma Pötzl, dass Gott sie aufnehme in sein Reich.

Herr Jesus Christus, du hast Leid, Kreuz und Tod auf dich genommen. Herr, erbarme dich. Du bist von den Toten erstanden. Christus, erbarme dich.
Durch dich sind auch wir erlöst und haben Anteil an deiner Auferstehung. Herr, erbarme dich.

Fürbitten

Jesus Christus hat durch sein Sterben die Macht des Todes gebrochen und das Tor zum Leben geöffnet. Ihn wollen wir bitten:

1. Für unsere Schwester Norma Pötzl, die der Herr heimgerufen hat in sein Reich: Nimm ihn auf in deine Herrlichkeit.
2. Für alle Verstorbenen, die von uns gegangen sind: Schenke ihnen das ewige Leben.
3. Für alle, die dieser Tod niederdrückt, vor allem für die Angehörigen der Verstorbenen: Tröste sie durch deine Verheißung auf das ewige Leben.
4. Für die Kranken und alle, die Kranke pflegen: Gib ihnen Kraft in ihrer Situation.
5. Für uns alle, die wir den Tod noch vor uns haben: Stärke uns im Glauben und im Vertrauen auf dich

Herr, allmächtiger Gott, du hast alle Menschen zum ewigen Heil berufen. Lass alle, für die wir hier beten, zu dir gelangen durch Christus, unseren Herrn. Amen.

Vergebungsbitte:

Eingang	656, 1,5
Kyrie	beten
Zwischengesang	So nimm den meine Hände (Tanya Pötzl)
Gabenbereitung	925,3
Sanktus	925,4
Friedensgruß / Agnus Dei	925,5
Kommunion	Blues Trompete (Christian Seubert) Ave Maria (Tanya Pötzl)
Danklied	856,2-4
Schluss	903,4-5
Auszug	Don’t cry for me Argentina – Trompete (Christian Seubert)

Auf dem Friedhof zwei Trompetensolo

-Amazing Grace
-Largo

Grabrede von Marita Seus

Liebe Fam. Pötzl, Liebe Norma!

Es gibt eine wohl bekannte Anmerkung zum Tode eines geliebten Menschen. Und diese Anmerkung heißt: „Die Mutter war's, was braucht's der Worte mehr". In diesem Satz liegt alles. Dem ist eigentlich nichts mehr hinzuzufügen. Und doch drängt es mich, liebe Norma, mich auf diesem Weg mit einigen Worten an Dich zu verabschieden.

In unserer mehr als 25 jährigen Freundschaft, war es mir nicht vergönnt, aus verschiedenen Umständen heraus, Dich in Deinen schwersten Tagen noch mal zu sehen. Umso mehr bin ich zutiefst erschüttert, dass ich nun so plötzlich an Deinem Grab stehe. Ich bin traurig.
„Freundliche Menschen, schenkt die Natur schon bei der Geburt den Schlüssel zu anderen Herzen", heißt es in einem Zitat. Du liebe Norma, besaßt diesen Schlüssel und warst so eine Person. Für Deine Familie, Deine Freunde, und für mich.

Geschätzt habe ich Dich liebe Norma auch noch, weil uns: Musik, Gesang und Humor in all den Jahren sehr verbunden hat. Du warst mein begeistertster Fan und konntest Dich so ehrlich, herzlich an meiner Musik, Vorträgen oder Gedichte erfreuen, wenn wir Gelegenheit hatten gemütlich zusammen zukommen. Und, liebe Norma, sei versichert, - ich, - war ein Fan von Dir.
Vor allem, als ich Dich singend, Gitarren spielend kennen gelernt habe, welches Du Dir erst in späteren Jahren angeeignet hast, aus Deinem Ehrgeiz heraus, als Du in die Fam. Pötzl gekommen bist. Du wolltest mehr und erst vor einigen Jahren, schafftest Du sogar den Sprung von der Gitarre zum Keyboard und konntest schon schöne Lieder spielen. Schade dass sie verklungen sind.

Bewundert habe ich auch immer und habe es auch öfter kund getan, dass ich auch beeindruckt war, wie aus einem „New Yorker Girl" eine perfekte Landfrau mit allem drum und dran wurde und eine Laudenbacherin geworden bist. Ich kenne New York durch einige Jahre dortigen Aufenthaltes. Auch aus dieser Gegebenheit heraus, waren wir dadurch verbunden.
Liebe Norma, ich werde unser gemeinsames:
Musizieren, Dein Gesang, unsere besondere Plauderstunde, unsere lebhaften Unterhaltungen über die Weltpolitik, vor allem Deine Herzlichkeit, und Dich als besondere Freundin so sehr vermissen. Nicht nur ich liebe Norma, werde Dich vermissen. Außer Deiner Familie, werden auch all Deine anderen Freunde Dich nicht minder vermissen, betroffen und traurig sein, weil Du dich so plötzlich für immer von uns verabschiedet hast.
Ob Rosen oder einfache Pflanzen. Du liebtest, hegtest und pflegtest auch das einfachste Blümchen. Als Zeichen der Verbundenheit, im Sinne auch von Deinen anderen Freundinnen, soll es für Dich von uns noch einmal Rosen regnen. (Einwurf der Rosenblätter). Dein Platz Norma, ist für uns in unserem Herzen.
Lieber Alfons, liebe Kinder, dear Mother Arminda aus U.S.A. liebe Mutter Maria Pötzl!
Gott hat Euere liebe Norma zu sich genommen. Euch bleibt nur die Trauer und das Schöne was ihr mit ihr haben durftet.
Mehr als Worte aus tiefstem Beileid gibt es nicht. Du Alfons und ihr Kinder lebt:
Von ihr- was sie auch gab, lebt von ihr- was sie euch sagte, lebt von ihr – dass sie euch geliebt hat.

Liebe Norma, Danke, dass ich Deine Freundin sein durfte.

RUHE SANFT !

Grabrede von Mercedes Kress

Das Leben ist vergänglich, doch die Liebe,
Achtung und Erinnerung
bleiben für immer!

Liebe Norma!
Seit wir erfahren haben, dass Du krank bist, und auch dann, dass Du nicht mehr bei uns bist; suchen wir nach Worten und wir finden Sie nicht, wir suchen nach Antworten und haben keine.
So groß ist unsere Trauer, aber noch größer ist unsere Dankbarkeit. Dankbar das wir Dich kennen lernen durften als Kameradin, Kollegin und vor allem als Freundin.
Dankbar für Dein Lächeln, Deine Freundlichkeit und Hilfsbereitschaft.
Wir haben etwas Wunderbares verloren!
Auf Deiner letzten Großen Reise sagen wir Dir Tschüss und leb wohl.
Liebe Norma RUHE IN FRIEDEN!

Mercedes Kress, April 2005

Nimm diese 60 Rosen, von Deinen Kollegen und Freunden vom Flughafen Ffm, zu Deinem 60ten Geburtstag heute am 13.Juni 2005.

Grußkarten
&
Briefe
der Familie und
Freunde

Aufrichtige Teilnahme

An Eurem schweren Verlust, bekunden
Karl Specht u. Helga Breitenbach

Aufrichtiges Beileid

Es tut uns allen so leid.
Günther u. Anneliese Müller mit Familie

Aufrichtiges Beileid

Leonhard, Alexander u. Gabriela
Hofacker, Frankfurt

Herzliche Anteilnahme

Fam.Dieter und Andreas Lang

Herzliches Beileid

Fam. Hans Tausch, Bürgstadt

Aufrichtige Anteilnahme

Eure Alianz-Vertretung
Christl und Karlheinz, pierre Reis!

Aufrichtige Anteilnahme

Des CSU Ortsverband Laudenbach
Uwe Naumann

Wir Trauern mit Ihnen

Erich und Wilma Rodenbacher

Herzliche Anteilnahme

senden Ihnen und Ihrer Familie,
Gerhard Dörling und Fam.,
Doris und Erich Wölfelschneider

Aufrichtige Anteilnahme

Kataryna, Roman Malinowsky, Polen

Aufrichtiges Beileid

Fam. Hartmut Wolf und Kinder

Aufrichtige Anteilnahme

Fam. Robert Lauth und Fam. Liane Hess

Aufrichtige Teilnahme

Fam. Adolf Frisch

Aufrichtige Anteilnahme

Fam. Günther Galmbacher

Aufrichtige Anteilnahme

Otto Bleifuss

Aufrichtiges Beileid

Rudi Häfner u. Fam.

Aufrichtige Teilnahme

Günther und Lioba Seide

Aufrichtige Anteilnahme

Fam. Dogs-Höfner, Laudenbach

Aufrichtiges Beileid

Claudia und Heinz Müller, Gr.-Umstadt

Aufrichtige Anteilnahme

Rainer Schäfer u. Familie aus Beselich

In stillem Gedenken
Ihnen verbunden

Iris Fuchs mit Familie

Aufrichtiges Beileid

Herzliche Anteilnahme senden
Christoph Fuhr und Fam.

Aufrichtiges Beileid

Resi Sümmer

Aufrichtige Anteilnahme

Erhard Bleifuß

Aufrichtiges Beileid

Brauhaus Faus, Miltenberg
Fam Johannes und Cornelius Faust

Aufrichtige Teilnahme

Fam. Demel

Aufrichtige Anteilnahme

Lotte Spall

Aufrichtige Anteilnahme

Fam.Manfred Breitenbach

In tiefer Trauer

Fam. Bernhard Bachmann

Herzliche Teilnahme

Roman und Johanna Schart, Laudenbach

In stiller Anteilnahme

Herzliches Beileid
Markus Tuzzolino u. Judith

Herzliches Beileid

von
Erich, Anne u. Kinder

Aufrichtige Teilnahme

Unsere Aufrichtige Teilnahme.
Kätha u. Michael Mendel

Aufrichtige Teilnahme

Wir sind erschüttert…
F.W. und Renate Bortfeld

Aufrichtiges Beileid

In tiefer Trauer und stiller Anteilnahme
Andre' Opalla

Wir Trauern mit Jhnen

Wolfgang und Peter
Breunig und Fam., Bürgstadt

In stillem Gedenken

Herzliche Anteilnahme
Fam.
Günter Trunk, Gönz

Aufrichtige Anteilnahme

Fam. Achim Hoerlin

Aufrichtige Anteilnahme

Fam. Manfred Dietrich und Erna Kuhn

In tiefem Mitgefühl
Fam. Kindscher

Aufrichtiges Beileid

Gerhard und Gisela Tetz mit
Svenja und Marvin

Herzliche Teilnahme

Fam. Hans Jäger

Herzliches Beileid

entbieten mit stillem Gruß
Rosemarie und Günther
Münckel, Amorbach

Aufrichtige Anteilnahme

Raifeisen-Volksbank Miltenberg eG
Straub

Aufrichtige Anteilnahme

Fam. Josef Lachnit, Gläser, Miltenberg

Herzliche Anteilnahme

Fam. Franz-Josef und Beate Reuter

Mit stillem Gruß

Fam. Albert Stegbauer u. Susanne Kropp

Ein stiller Gruß

Fam. Jürgen Desch und Fam. Mmager

Aufrichtige Anteilnahme

Ilse Lahrem, Helga Kunkel
Und Heinz Bauerfeind

Aufrichtiges Beileid

Mit stillem Gruß
Gert, Christa u. Micheal Staab
Frank Staab m. Fam.

Aufrichtiges Beileid

Mit stillem Gruß
Maria Kempf und

Herzliches Beileid

Ich hoffe auf das Licht,
das nach der Dunkelheit
kommen wird.

Unser aller herzlichstes Beileid.
Fam. Scherwitz,
Elisa, Sonia und Peter

Fam. Eric Schmidt

Aufrichtige Anteilnahme

Die Zeit vergeht, die Erinnerung nie.
Fam. Thomas Zimmermann, Krieftel

Aufrichtiges Beileid

Von Deinen ehem. Kollegen
Werner und Irmgard Engelmann,
Schaafheim
Tel. 06073-9515

In stiller Trauer

Begrenzt
ist das Leben,
doch unendlich
die Erinnerung.

entbietet
Thomas Schäfer und Fam.

Herzliche Anteilnahme

Ein lieber Mensch,
der mit uns gelebt,
kann uns nicht genommen werden.
Er lässt
Eine leuchtende Spur zurück.

Wilfried und Gerlinde

Aufrichtige Anteilnahme

In tiefer Trauer
möchten wir
unser
Aufrichtiges Beileid
aussprechen

Erich u. Anne

Aufrichtige Anteilnahme

Es ist schwer
Die richtigen
Worte zu finde…

Johannes U. Annemarie Meyer

Aufrichtige Anteilnahme

Wolken werden
vorüberziehen
und die Sonne
wird neu
erstrahlen.

Fam. Jürgen Schneider, Oppenheim

Aufrichtige Anteilnahme

Worte können nichts an Tatsachen ändern oder helfen.

May memories
Comfort you in your
Time of sorrow

Moni, Marcus, Noelle u. Chantal

Aufrichtige Anteilnahme

Wer den grauen
Alltag meister,
ist ein Held.

Susanne Böhm u. Elisabeth Böhm

Ein stiller Gruß

Alle unsere Wege haben ein Ende.
Ein frühes oder spätes Ziel.

Unser aufrichtiges Beileid
Rita und Theo Sahm mit Fam.

Aufrichtige Teilnahme

Der Mensch geht,
die Gedanken an
ihn bleiben.

Fam. Erich Rapp

Aufrichtige Anteilnahme

Wolken werden
vorüberziehen
und die Sonne wird
neu erstrahlen.

Beate Ghroedter, Michael Böhler,
U. Neumann , Michael Fsler,
Peter Flumo

Aufrichtige Anteilnahme

Unser Erdenleben ist nur
Eine kleine Strecke
Auf der ganzen Bahn unserer
Existenz.
-Matthias Claudius-

Hans u. Pia Lanzendörfer
Mit Jana und Lukas

Aufrichtige Anteilnahme

Es gibt ein Leid,
das duldet keinen
fremden Trost
und einen Schmerz,
den sanft die Zeit
nur heilt.

Fam. Günther Rohleder

Aufrichtige Teilnahme

Die Erinnerung,
dass jemand im Geiste
bei uns weiter lebt,
lässt die Trauer
leichter ertragen.
Erinnern wir uns
gemeinsam an
schöne Stunden.
Schenken wir Norma
Den Frieden und
Die Freude der Auferstehung

Viele Grüße
Manfred und Margit Breitenbach

Aufrichtige Teilnahme

Alles,
was
das Beste
für den Menschen ist,
liegt
außerhalb
menschlicher Macht
und kann
weder gegeben
noch entrissen werden.
(Seneca)

Bernd, Gerda und Kai-Uwe Klein

Wir trauern mit ihnen

Alles hat seine Zeit,
sich begegnen und verstehen,
sich halten und lieben,
sich loslassen und erinnern.

Aufrichtige Anteilnahme

Fam. Helmut & Heidrun Rippl, Eschau

Aufrichtige Anteilnahme

Fragst Du das Schicksal
warum - warum?
Es gibt
Keine Antwort,
das Schicksal
bleibt stumm!

Heinz Scholl

Aufrichtige Anteilnahme

Auch wenn der heutige Tag
dunkel erscheint,
er ist nicht der letzte.

Es gibt den helleren Tag,
den Licht –Tag,
den Tag der Auferstehung
und des Wiedersehens.
-Roland Leonhardt-

In herzlicher Anteilnahme
Mirjam und Sven Billinger
mit Marek

Aufrichtige Anteilnahme

Herr,
dir in die Hände
ei Anfang und Ende,
sei alles gelegt.

Martina Hofmann, Christoph,
Jannis u. Eric

Aufrichtige Anteilnahme

Menschen sind wie Blätter,
die fallen…
Man kann sie nicht
Aufhalten auf ihrem Weg..

Von
Joachim, Sonja, Felix und Anna

Herzliches Beileid

Wer im Gedächtnis
seiner Lieben lebt,
der ist nicht tot,
der ist nur fern.
Tot ist nur,
wer vergessen wird.

Fam. Drefahl, Ruven u.
Alesandra mit Kindern

In stiller Trauer

Menschen, die wir lieben,
bleiben für immer,
denn sie hinterlassen ihre Spuren
in unseren Herzen.

Wir werden Norma stets in guter Erinnerung behalten.

Walter und Claudia Frehse mit Kindern

Aufrichtige Anteilnahme

Der Himmel ist denen offen,
die zu ihm blicken.
Der Himmel ist dann nicht weit,
wenn wir mit ihm sind.

Ein Mensch ist nah,
sind unsere Gedanken bei ihm.
-Maria Theresia Radloff-

In stiller und aufrichtiger Anteilnahme
Jürgen, Isabella,

Oliver und Leon Barwe, Laudenbach

In stillem Gedenken
Und
Aufrichtige Teilnahme
zum
Heimgang Ihrer
lieben
Verstorbenen

Adi u. Gusti Wolf

Herzliches Beileid

Unser Herrgott möge Euch die Kraft geben, das Schwere zu ertragen!
Meine herzliche Anteilnahme.

Hertha Gröger

Herzliche Anteilnahme

Lieber Alfons und Kinder!
Zum Abschied, Deiner lieben Frau, und guten Mutter, nehmen auch wir innigen Anteil!

Anita u. Alfred Hegmann mit Fam., Laudenbach

Nach der Zeit
der Tränen
Und der tiefen Trauer
Bleibt die Erinnerung.

Die Erinnerung ist unsterblich
Und gibt uns Trost und Kraft.

Wilfried Gasteier und Fam.

Aufrichtige Anteilnahme

Das einzige
Wichtige im Leben
Sind die Spuren
Der Liebe,
die wir hinterlassen,
wenn wir gehen.

Herr
Dein Wille ist geschehen
Er gebe Euch Kraft
Und Trost
Es zu verstehen

Fam. Glahn

Aufrichtige Anteilnahme

Trennung
Ist unser los
Wieder sehen
Unsere
Hoffnung

Zum frischen Tod Eurer Lieben Verstorbenen möchten wir unsere Aufrichtige Anteilnahme bekunden.

Fam. Josef Breunig, Großheubach

In Stiller Trauer

Und Bist du
auch den Augen fern,
so bleibst Du doch
dem Herzen immer nah.

Familie
Ernestine Berninger

Je lebendiger und voller die Erinnerung,
desto schwerer ist die Trennung.
Aber die Dankbarkeit verwandelt die Erinnerung
in eine stille Freude.
Man trägt das vergangene schöne
wie ein kostbares Geschenk in sich.
(D. Bonhoeffer)

Fam. Georg Beule, Sauerland

Aufrichtige Teilnahme

Herzliches Beileid zum Tod der lieben Norma bekunden.

Manfred und Gudrun Wengerter, Klingenberg

Aufrichtige Anteilnahme

Anja Müller und Kinder

Lieber Herr Pötzl,
ich bin im Moment in Pakistan, habe aber durch meine Eltern vom Tod Ihrer Frau gehört.
Das tut mir sehr sehr leid und ich wünsche Ihnen alles Gute.
Viele Grüße bitte auch an Monika und alles Gute für Ihren Nachwuchs.

Regina Höfer

Tod ist Durchgang Zu Gott
Ist Einkehr In Gottes Verborgenheit
-Hans Künig-

Lieber Alfons!
Zum allzu frühen Heimgang von Norma meine aufrichtige Teilnahme.
Mir fehlen Worte des Trostes bei so viel Leid. Im Gebet vereint.

Hanna Hoffmann, Laudenbach

Herzliche Anteilnahme

Wir nehmen herzlich Anteil an Eurem Schmerz und der Trauer über den allzu frühen Heimgang der Ehefrau und Mutter!

Hilda u. Julius Reiß

Herzliche Teilnahme

Liebe Fam. Pötzl

Tief bewegt erfuhren wir vom Heimgang der lieben Frau, der lieben Mutter und Oma. Meine ganze Fam. nimmt Anteil an diesem großen Leid.

Irmgard u. Paul Hauk

Aufrichtige Anteilnahme

Lieber Alfons,
in tiefer Betroffenheit haben wir vom Tode deiner Frau erfahren. Der viel zu frühe Tod hat auch uns betroffen und traurig gemacht. Wir bedauern diesen Verlust zutiefst und sprechen dir unser aufrichtiges Beileid aus.

Zu tiefem Mitgefühl

Horst und Erla Breitenbach

Aufrichtige Anteilnahme

Alle unsere Wege haben ein Ende

Lieber Alfons,
Zum Tode Deiner lieben Frau Norma möchte ich mein aufrichtiges Beileid, auch an Deine Kinder und Angehörige aussprechen. Norma war eine sehr liebenswerte und fürsorgliche Frau und Mutter und musste leider so früh gehen. Zu dem Verlust wünsche ich Euch allen viel Kraft.

Mit stillem Gruß
Henriette Heil, Elsenfeld

Herzliche Teilnahme

Auch wir trauern mit. Der Tod eines geliebten Menschen ist das Zurückgeben einer Kostbarkeit, die Gott uns nur geliehen hat.

Werner und Annelies Rüdel

Herzliches Beileid

Liebe Familie Pötzl,
wir waren ganz schön betroffen, als wir die Anzeige in der Zeitung gelesen haben. Norma hat die Schmerzen hinter sich gelassen. Darum wünschen wir Euch viel Kraft und Zuversicht für die Zukunft.

Andreas, Daniela und Marius Helfert

In stiller Trauer

Begrenzt ist Das Leben, doch unendlich die Erinnerung.

Lieber Alfons,
tief bewegt mussten wir vom Ableben deiner lieben Frau und Mutter Norma Kenntnis nehmen. Zu diesem schmerzlichen und unersetzlichen Verlust möchten wir dir und deiner Familie Unser tiefes Mitgefühl aussprechen
In stillen Gedenken

Heinz u. Rosemarie Müller u. Alexander

Aufrichtige Anteilnahme

Das einzig wichtige Im Leben
sind die Spuren Der Liebe,
die wir hinterlassen,
wenn wir gehen.
-Albert Schweitzer-

Lieber Alfons,
wir können Euch nicht trösten, wir können nur mit Dir und Euren Kindern trauern, weil wir wissen, wen Ihr verloren habt. Mit Euch haben wir auch unsere Erinnerungen an Norma und Diese werden und wollen wir nicht vergessen.

Dorote u. Hans Schlowak

In stiller Trauer

Begrenzt ist das Leben,
doch unendlich die Erinnerung.

Tod
- Eine Welt von Schmerzen liegt in Diesem Worte. -

Lieber Alfons, liebe Familie Pötzl,

Es gibt keine Worte für den Verlust eines Geliebten Menschen, wir wünschen Dir und Deiner Familie die Kraft den allzu frühen Tod Deiner geliebten Frau anzunehmen. In aufrichtiger Anteilnahme.

Fam.
Wirl, Hainhaus

Es ist schwer, einen geliebten Menschen zu verlieren, aber es ist tröstend zu erfahren, wie viel Liebe, Freundschaft und Achtung ihm entgegen gebracht wurde. Wir möchten daher allen danken, die sich mit uns verbunden fühlten und ihre Anteilnahme in so vielfältiger Weise zum Ausdruck brachten, sowie allen, die ihn auf seinem letzten Weg begleitet haben. Im Namen aller Angehörigen.

Christa Feldmann

Aufrichtige Anteilnahme

Lieber Alfons u. Angehörige

Zum schmerzlichen Verlust Eurer lieben Verstorbenen, unsere innigste Anteilnahme.
Es gibt keine Worte für den Schmerz, den Ihr empfindet. Wir werden Norma in Guter Erinnerung behalten. Dir Alfons viel Kraft für die kommende Zeit.

Mit stillem Gruß
Edelgard u. Helmut Ries

Herzliches Beileid

Lieber Alfons,
ich kann es noch nicht glauben, dass Deine liebe Frau Norma verstorben ist, wir waren nicht da. Viel Worte sind keine Worte. Wir möchten Dir und Deiner Familie unsere aufrichtiger Teilnahme und Trauer aussprechen.

In aller Verbundenheit
Heinz Klein, Miltenberg

Aufrichtige Anteilnahme

Zum Tode Deiner Lieben Frau Norma sprechen wir dir Alfons, Deinen Kindern und den Angehörigen unsere innigste Anteilnahme aus. Es ist sehr schmerzlich einen so lieben Menschen – wie Norma- zu verlieren. Gott gebe Euch Trost und Kraft, diesen Schmerz zu ertragen.

Marianne u. Herbert Friedrich

Aufrichtige Teilnahme

Liebe Familie Pötzl,

die Nachricht von Normas Tod hat mich tief betroffen. Ich sehe sie vor mir als immer freundlichen, hilfsbereiten Menschen. Stets hatte sie ein Lächeln, ein nettes Wort, wenn ich ihr begegnete. So wird sie für immer in meiner Erinnerung bleiben. An eurer Trauer nehme Ich aufrichtigen und herzlichen Anteil. Ich wünsche euch Kraft und Mut, um die schwere Zeit des Verlustes und Schmerzes durchzustehen.

Inge Ulrich

In stiller Trauer

Begrenzt ist
Das Leben,
doch unendlich
die Erinnerung.

Es tut weh einen
Lieben Menschen zu
Verlieren, aber es ist
Schön, ihn gekannt zu haben.

Lieber Alfons,
hiermit möchten wir Dir und Deiner Familie unser Beileid aussprechen.

Udo und Inge Montag

Aufrichtige Teilnahme

Lieber Alfons mit Familie, unser aufrichtiges Beileid. Und einen letzten Blumengruß.
In tiefer Verbundenheit

Jul und Gertrud Bauer

Aufrichtige Anteilnahme

Für die nächste Zeit wünschen wir viel Kraft und Gottes Segen. Wenn's doch nur so einfach wäre! Leider haben wir die traurige Nachricht vom Tode Ihrer Mutter vernommen und möchten Ihnen und Ihrer Familie unser allerherzlichstes Beileid aussprechen.

Von den Menschen, die wir lieben,
wird immer etwas in unserem Herzen zurückbleiben:
etwas von ihren Träumen,
etwas von ihren Hoffnungen,
etwas von ihrem Leben,
alles von ihrer Liebe.

Petra + Ferdinand + Maxi + Franziska Scheurich
Sowie Kleinheubacher Musikanten

Aufrichtige Anteilnahme

Ich bin am Dienstag in Gedanken bei Euch, da es mir nicht möglich ist zu kommen.
Ich werde mich aber wie tel. besprochen bei Dir melden und in den nächsten 2-3 Wochen vorbeikommen.

Lieber Alfons!
Mit großer Betroffenheit haben wir die traurige Nachricht vom Tod Deiner lieben Norma erfahren, Dir und Deinen Kindern gilt in dieser schmerzvollen Zeit unsere besondere Anteilnahme und unser tiefes Mitgefühl. Möge Dir und Deinen Kindern, ein kleiner Trost sein, dass wir Euren großen Schmerz mitempfinden.

In Inniger Verbundenheit
Karola Schwarz
und Kinder, Groß – Umstadt

Menschen,
die wir lieben,
bleiben immer
in unseren
Herzen.

Lieber Alfons u. diene Familie.

Wir trauern sehr mit Euch um die liebe Norma. Wir sind glücklich Sie kennen gelernt zu haben.
Die allerliebsten nimmt Gott zu früh zu sich. Die schönen Erinnerungen von Norma wärmen Eure Herzen, Lieber Alfons, wir bleiben zusammen.

Deine Lisa u. Jürgen

Gott hilft uns nicht am Leiden vorbei,
aber er hilft uns hindurch.

Lieber Alfons!

Zum Tode Deiner lieben Frau Norma und Eurer lieben Mutter, möchten wir unsere aufrichtige Anteilnahme bekunden. Den Tod Deiner Frau, die auch wir in unser Herz geschlossen haben, hat uns tief betroffen. Sie wird Dir und Euren Kindern sehr fehlen. Unser Herrgott möge Euch die Kraft geben, diesen Schmerz zu überwinden. In Gedanken stets verbunden.

Burkard und Inge Trunk

Herzliche Teilnahme

Jetzt schauen wir in einen Spiegel und sehen nur Rätselhafte Umrisse,
dann aber schauen wir von Angesicht zu Angesicht.
1. kor. 13,12

Lieber Alfons, liebe Familie!

Heute haben wir die Nachricht vom Tod deiner lieben Frau und Mutter erhalten. Wir sind sehr erschrocken. Der tiefe Schmerz über den Tod Deiner lieben Frau wird nur durch die Festigkeit erleichtert, dass es ein Wiedersehen gibt. Das Abbrechen des irdischen Zeltes ist und bleibt ein bitteres Los. Während vor dem Tode alle Träume nichtig werden, bekennt die Kirche-belehrt durch die Offenbarung Gottes, - dass der Mensch von Gott zu einem seligen Ziel jenseits des irdischen Elends geschaffen ist. Dir lieber Alfons und Fam. unsere aufrichtige Teilnahme. Wir werden für Norma beten, alles Gute…

Marianne u. Willi Fonk, Düsseldorf

In stiller Trauer

Menschen, die wir lieben, bleiben für immer,
denn sie hinterlassen ihre Spuren in unseren Herzen.

Lieber Andreas, Monika, Tanja!
Meine aufrichtige Anteilnahme an der Trauer über den Abschied von Eurer lieben Mutter. Viel, viel, so denke ich von ihr, bleibt in Euch bestehen.

Andreas Ruf, München

Eine Stimme, die vertraut war, schweigt.
Ein Mensch, der immer da war, ist nicht mehr.
Was bleibt, sind Erinnerungen.

Begrenzt ist das Leben,
doch unendlich ist die Erinnerung!

Lieber Alfons und Angehörige!
Die Todesnachricht von Norma hat uns sehr betroffen und Traurig gemacht. Wir möchten Euch deshalb unser aufrichtiges Beileid und tiefes Mitgefühl Aussprechen. Möge Gott Euch Kraft und Zuversicht für die kommende schwere Zeit geben. Wir trauern mit Euch.

Heinz u. Juliane Helfert

Aufrichtige Anteilnahme

Wenn meine Kräfte
Mich verlassen,
die Hände ruh'n, die
stets geschafft,
weint nicht um mich,
gönnt mir die Ruh,
mein Leben ist,
vollbracht!

Wenn du bei Nacht
Den Himmel anschaust,
wird es dir sein,
als lachten alle Sterne,
weil ich auf einem
von ihnen wohne,
weil ich auf einem
von ihnen lache,
du allein wirst Sterne haben,
die lachen können.
Wenn du dich getröstet hast,
man tröstet sich immer,
wirst du froh sein,
mich gekannt zu haben.
Du wirst immer
Mein Freund sein,
und deine Freunde
werden sehr erstaunt sein,
wenn sie sehen,
dass du den Himmel
anblickst und lachst.
-Saint Exupiry-

Die Bande der Liebe werden mit dem Tod nicht durchschnitten.

entbietet
Adolf u. Mercedes u. Christina m. Familie

In stillem Gedenken und aufrichtiger Anteilnahme

Blühen,
werden und
vergehen ist des
Menschen Schicksalslauf,
Erinnerung an vergangene Jahre
Richtet auch im Schmerze auf.

Lieber Alfons und Familie,

Die Hoffnung gibt die Kraft zum Weiterleben. Die Liebe gibt die Stärke zur Überwindung der Trauer. Der Glaube ist das tröstende. Norma ist leider viel zu früh von uns gegangen, wir alle trauern mit Dir und der Familie.

Ewald und Birgit, Frank und Maren ,
Rebekka und Oliver sowie auch Richard

Herzliche Anteilnahme

Es wird Stille sein
Und Leere.
Es wird Trauer sein
Und Schmerz.
Es wird
Dankbare Erinnerung sein,
die wie ein heller Stern
die Nacht erleuchtet.

Die Nachricht vom viel zu frühen Tod von Norma hat uns alle sehr betrübt. Unser tiefes Mitgefühl und Anteilnahme gilt dir lieber Alfons, deinen Kindern und Angehörigen.

Helga und Kurt
Stefan und Sabine Distler

Aufrichtige Teilnahme

Seinen Partner bzw.
Seine Mutter zu verlieren,
heißt immer
ein Stück aus seinem
Herzen reißen zu müssen.

Zum Ableben unserer Lieben Norma sprechen wir Euch allen unsere große Anteilnahme aus. Wir wünschen Euch die Kraft, loszulassen und diesen Abschied für immer anzunehmen.

Karin und Hermann Würkner, Niedernhausen
Antonia Hüttel

Aufrichtige Anteilnahme

Lieber Alfons,

Deine Norma sagt jetzt zu Euch!
Wenn Ihr mich sucht, dann sucht mich in Eurem Herzen. Und wenn Ihr mich dort findet, bin ich mitten unter Euch!

entbietet
Maria Orzikonski

Aufrichtige Teilnahme

Lieber Alfons u. Fam.

Abschied nehmen heißt, sich an die schönen Momente erinnern, sie nicht vergessen und dankbar bewahren. Gedanken – Augenblicke, sie werden uns immer an Norma erinnern und uns glücklich und traurig machen und Sie nie vergessen lassen.

Monika Elmar

Lieber Alfons,

in tiefer Betroffenheit nehmen wir Abschied von Norma, die wir stets als liebenswerte und warmherzige Freundin schätzen gelernt haben. Unser ganzes Mitgefühl gilt Dir und Deiner Familie und wir wünschen Euch viel Kraft, um diesen schmerzlichen Verlust zu überwinden.

In treuer Verbundenheit
Rainer und Angelika

Aufrichtiges Beileid

Leid und Trost in unsrem Leben,
sind von Gott uns aufgegeben.

Lieber Alfons, liebe Kinder und Angehörige,
zu den frühen Ableben Deiner Frau, Eurer Mutter sagen wir unser tief empfundenes Beileid aus. Wir wünschen Euch auf dem kommenden Weg alles Gute und viel Kraft.

Günther und Elfriede Klein, Dietzenbach

Nach der Zeit der Tränen und der tiefen Trauer
Bleib die Erinnerung.
Die Erinnerung ist unsterblich
Und gibt uns Trost und Kraft.

Lieber Alfons,
was wäre das Leben ohne Hoffnung! Wenn uns etwas aus dem gewohnten Geleise wirft. Bilden wir uns ein, alles sei verloren, dabei fängt nur etwas neues, Gutes an.

In stillem Gedenken und Anteilnahme
Ulla und Fred

Lieber Alfons, Liebe Kinder!
Deine gute Norma ist in der Ewigkeit, wo es keine Tränen und Trauer gibt. Möge Gott, Deine Frau und gute Mutter sie aufnehmen in die ewigen Wohnungen und beten, dass er ihr den himmlischen Frieden schenken möge.

Liebe Wanda und Familie!
Deine gute Mutter und Eure gute Oma ist in der Ewigkeit wo es keine Tränen und Trauer mehr gibt. Möge Gott sie aufnehmen in die ewigen Wohnungen und bitten, dass er ihr den sinnlichen Frieden schenken möge. Euch bleibt nur die Trauer und das Schöne was ihr von ihr haben durftet.

Wenn das Licht vergeht, bleibt die Trauer.
Wenn die Trauer vergeht, bleibt die Erinnerung an das Licht!

Es gibt ein Leid, das duldet keinen fremden Trost.
Und einen Schmerz, den sanft die Zeit nur heilt.

Herzliches Beileid und Gebetsgedenken,
Marita und Ulrich

Aufrichtiges Beileid

Lieber Alfons!
Zu dem schweren Verlust Deiner lieben Norma, Mutter Oma, Uroma. Sie wurde geliebt, geachtet und geschätzt. Wir alle vergessen sie nie. Im stillen Gedenken ist Norma immer bei uns. Alfons bleibe tapfer.

Gruß
Gerlinde und Manfred Hess, Zwickau

Lieber Alfons,
wir sind sehr traurig, dass Deine Norma so früh von uns gehen musste und wir wünschen Dir und Deinen Kindern viel Kraft für die kommende Zeit.

Herzlichst
Sigmund u. Brigitte Hildenbrand

Aufrichtige Anteilnahme

Lieber Alfons, Kinder und Angehörige,
die Dankbarkeit für die glücklichen Jahre der Verbundenheit auf Erden überstrahle das bittere Leid der vorübergehenden Trennung. In Trauer verbunden. Herzlichste Anteilnahme Zum Heimgang Eurer Geliebten Norma,

Marga und Siegfried Höfer
Regina U. Leonore

Nach der Zeit der Tränen und der tiefen Trauer
Bleib die Erinnerung.
Die Erinnerung ist unsterblich
Und gibt uns Trost und Kraft.

Gott unser Vater hat euch einen Engel geschickt, den er nun wieder zu sich gerufen hat. Eure Norma ist ein Engel die aus dem Licht zu euch schaut u. spricht. Wir können sie nicht sehen aber in unserem Gebet sind wir immer mit ihr verbunden. Unser Gebet ist auch für Euch Trauernde. In großer Anteilnahme

Euere
Berners und Granzer
Robert, Carmen u. Kinder
Alfredo und Eltern

Der Tod ordnet die Welt neu.
Scheinbar hat sich nichts geändert
Und doch ist alles anders geworden.
-Antoine de Saint –
-Exupery-

Zum Heimgang Euerer lieben Verstorbenen,
möchten wir unser Mitgefühl zum Ausdruck bringen alle guten Erinnerungen, mögen Euch helfen, diesen großen Schmerz zu überwinden, Gott mit Euch.

Mit stillem Gruß
Rudi und Sieglinde Meisenzahl

Eine Stimme, die uns vertraut war,
schweigt
Ein Mensch, der immer für uns da war,
lebt nicht mehr
Vergangene Bilder ziehen in Gedanken vorbei.
Was uns bleibt, ist die Erinnerung
und tiefe Dankbarkeit.

Aufrichtige Anteilnahme

Sehr geehrter Hr. Pötzl,

zum Tod Ihrer Frau möchten wir Ihnen und allen Angehörigen unser herzliches Mitgefühl aussprechen.

Mit stillem Gruß
Familie Punzmann-Ertl, Miltenberg

Herzliche Teilnahme

Lieber Alfons und Fam.

Mit Bestürzung und tiefer Trauer haben wir von dem schmerzlichen Verlust eurer Lieben Norma und Mutter erfahren. In dieser schweren Stunde sind unsere Gedanken und Gefühle mit Euch.

Mit tiefer Trauer und Wehmut
Irene und Gerd Müller mit Fam., Hamburg

In tiefem Beileid

Lieber Alfons und Kinder!

Es ist uns ein Anliegen, unser tiefstes Mitgefühl zum für Euch alle so schmerzlichen Verlust der lieben Norma, auf diesem Wege zu übermitteln.

Hans und Irmgard Piasny, Waldaschaff

Aufrichtige Anteilnahme

Liebe Familie Pötzl

Ich bin betroffen darüber, dass ihr Eure Norma so früh verloren habt und wünsche Euch viel Kraft, um diesen Verlust und Schmerz u verkraften. Ich bin in Gedanke bei Euch

Martina Schmitt

Ein stiller Gruß

Unsere aufrichtige Anteilnahme und unsere herzlichstes Beileid, können den Schmerz nicht nehmen, aber vielleicht ein wenig lindern.

entbietet
Fam. Richard Sommer

Herzliche Anteilnahme

Lieber Alfons

Im Namen der ganzen Fam. Möchten wir Dir und Deinen Kindern, zum Tode Deiner lieben Frau, unsere ganz herzliche Anteilnahme aussprechen.

Elfriede u. Theo Wolf

Aufrichtige Anteilnahme

Der so plötzliche Tod von Norma hat auch uns tief betroffen. Nehmt bitte auf diesem Wege unser tiefes Mitgefühl und aufrichtige Anteilnahme entgegen.

Elisabeth u. Kurth Schloter, Seligenstadt

Aufrichtiges Beileid

Lieber Alfons,
auch wir waren überrascht von Normas schnellem Heimgang, hatte sie Sophie doch noch wenige Tage zuvor angerufen, wobei sie meinte, dass sie sich wohlfühle. Mit großer Wertschätzung und Anerkennung ihrer Persönlichkeit, nicht nur als Schwiegereltern unseres Sohnes Dieter und der gemeinsamen Enkelkinder, werden auch wir, mit großer Liebe und Hochachtung im Herzen, immer für sie beten und in unseren Herzen bewahren. Aufrichtiges Beileid zum Heimgang von Norma Pötzl.

Alfons und Sophie Breitenbach

Herzliche Anteilnahme

Trösten ist eine Kunst des Herzens.
Sie besteht oft nur darin, liebevoll
Zu schweigen und schweigend mit zu leiden.

Liebe Familie Pötzl, unser aufrichtiges Beileid zum plötzlichen Tod ihrer Frau und Mutter Norma. Wir wissen wie schlimm es ist einen Menschen auf einmal zu verlieren.

Ihre Nachbarn
Karin und Georg Mauer, Laudenbach

Aufrichtige Anteilnahme

Lieber Alfons, Kinder u. Enkel,
und Trost im tiefen Schmerz über den schweren Verlust Eurer geliebten Norma.
Auch wir trauern mit Euch und wünschen viel Kraft.

Alfons, Gabriele u. Kinder Hain

Ein stiller Gruß

Aufrichtiges Beileid

Lieber Alfons, und Angehörige!
Wir können es kaum fassen, und sind sehr traurig über den plötzlichen Tod von Deiner lieben Norma. Sie war eine so liebenswerte und freundliche Person wir werden Norma nie vergessen. Dir lieber Alfons u. Angehörige unser innigstes Beileid.

Bruno u. Elfriede Weiss

Herzliches Beileid

Der Glaube tröstet, wo die Liebe weint.

Denn alles lebt für Gott,
Und wer in Gott stirbt,
der bleibt in der Familie.

Nicht trauern wollen wir, dass wir Sie verloren haben, sondern dankbar wollen wir sein, dass wir Sie gehabt haben, ja auch jetzt noch besitzen.

Und unser innigstes Mitgefühl
Angela und Helmut Weiss

Aufrichtige Anteilnahme

Je schöner die Erinnerung
Desto schwerer ist die Trennung
Aber die Dankbarkeit
Verwandelt die Erinnerung
In stille Freude.

Lieber Alfons u. Kinder

Zum Tode Deiner lieben Frau und Eurer lieben Mutter und Oma, sprechen wir unsere Aufrichtige Anteilnahme aus. Der liebe Gott gebe Euch die Kraft, das schwere Leid zu tragen.

In Verbundenheit
Valentin u. Anna Ludwig

Aufrichtige Anteilnahme

Die Bande der Liebe
Werden mit dem Tode nicht
durchschnitten
(Th. Mann)

Herzliches Mitgefühl und Gedenken im Gebet
Egon und Liesel Eilbacher

Abschied
Im Chor unseres Lebens
Fehlt nun eine Stimme
Was bleibt
Ist Dank
Für die Melodie
Die sie sang
(Elfriede Herb)

Das Kreuz im Leben +
Ist wie in der Musik #
-Es erhöht-

Lieber Alfons,
liebe Angehörige,

Abschiednehmen von einem Geliebten Menschen fordert unsere Ganze Kraft. Wir trauern mit Euch und reichen euch im Stillen die Hand. Möge sich eurer tiefer Schmerz bald in ein gutes Gedenken verwandeln.
In Verbundenheit

Walter und Bernadette Eck
mit Matthias und Alexander

Aufrichtige Anteilnahme

Lieber Alfons!
Zum Verlust Deiner lieben Norma, sprechen wir Dir hiermit unser innigstes Mitgefühl aus.

Fam. Ludwig Rohleder
Fam. Udo Rohleder

Herzliche Anteilnahme

Lieber Alfons,

der Tod Deiner Frau Norma hat auch uns erschüttert. Die Feuerwehr Kameraden trauern mit Dir, Deinen Kindern und allen Angehörigen und sprechen Dir auf diesem Wege Ihre tiefe Anteilnahme aus.

Freiwillige Feuerwehr Laudenbach
Walter Eck

Alle unsere Wege haben das gleiche Ziel

Sehr geehrter Hr. Pötzl

Zum Tode Ihrer lieben Frau möchten wir Ihnen unser Mitgefühl aussprechen. Wir wünschen Ihnen und Ihrer Familie dankbare Erinnerung an den gemeinsamen Lebensweg und von Herzen Kraft und Zuversicht und Gottes Segen für die Zukunft.

Mit stillem Gruß
Fam. Ehras

Aufrichtige Teilnahme

Lieber Alfons,

lieber Andreas und Schwestern, zum Tod Deiner lieben Norma, Eurer lieben Mutter, entbieten wir unsere aufrichtige Teilnahme.

Eure
Waltraud und Alois Reiß
mit Thomas

Aufrichtige Anteilnahme

Gottes Wege sind für uns unbegreiflich,
aber wir müssen sie gehen.

Lieber Alfons und Kinder!

Wir trauern mit Euch und sprechen unser herzliches Beileid aus. In Verbundenheit.

Helmut u. Helga
Jochen, Bärbel u. Kinder Herkert

Aufrichtige Anteilnahme

Wir möchten Ihnen und Ihrer ganzen Familie unsere ganz herzliche und aufrichtige Anteilnahme aussprechen.

Inge und Eleonore Aufseß

Wenn das Licht erlisch,
bleibt
die Trauer.
Wenn
Die Trauer vergeht,
bleibt
die Erinnerung
an das Licht.

Nach der Zeit der Tränen und der tiefen Trauer bleibt die Erinnerung. Die Erinnerung ist unsterblich und gibt uns Trost und Kraft. Wir möchten Ihnen und Ihrer Familie unser herzliches Beileid aussprechen.

Roland und Petra Munz
Mit Familie

Herzliche Anteilnahme

Lieber Alfons!
Unser Mitgefühl gehört Dir und Deiner Familie. Im Gebet verbunden wünschen wir viel Kraft und Gottes Segen für die schwere Zeit.

Peter und Therese Dietz, Großheubach

Aufrichtige Anteilnahme

Die Dinge des Lebens sind gerade deshalb so wertvoll,
weil sie nur eine begrenzte Zeitspanne andauern.

Mit stillem Gruß
Fam. Willi Pegoretti, Miltenberg

Aufrichtige Anteilnahme

Alfons,
ein lieber, wundervoller Mensch ist heimgegangen. Sie hat sich in Eure Fam. angepasst, wie kein anderer, denn sie war genau so tüchtig wie ihr! Es plagen sie nun keine Schmerzen u. Sorgen mehr. Die schönen Stunden, die Ihr zusammen erleben durftet, sollen Dir Kraft und Trost geben für Dein weiteres Leben. Es trauern mit Dir, mit Euch.

Irmgard u. Georg

Herzliche Anteilnahme

Wir trauern um einen Lieben Menschen mit aufrichtigem Mitgefühl und wünschen Euch in dieser tiefen Trauer Kraft und Stärke. Eure Freunde aus Aachen

Alice, Sascha u. Marin
Dirk, Beate
Christa u. Dieter

Darf ich trösten Dich mit Meiner Leere
Und mit meinem Tränenlied?

Ohne Wort ein Tanz auf Blüten
Und im Arm den Rosenstrauch?

Darf ich trösten Dich mit Meiner Liebe?
Gestern hat ein Engel sie geschenkt.
-Drutmar Cremer-

Lieber Alfons, liebe Kinder!

Nach der Zeit der Tränen und der tiefen Trauer
Bleib die Erinnerung.

Die Erinnerung ist unsterblich
Und gibt uns Trost und Kraft.

Es wird Stille sein und Leere.
Es wird Trauer sein und Schmerz.
Es wird dankbare Erinnerung sein,
die wie ein heller Stern die Nacht erleuchtet,
bis weithin in den Morgen.

Viel Kraft für Dich.
Es ist ein großer Verlust
Und es ist uns wohl bewusst,
dass unsere Worte
die Tränen nicht lindern können.

entbieten
Horst, Petra, Jennifer
und Denise Habermann

Sehr geehrter Herr Pötzl,

zum Tode Ihrer Frau Mutter sprechen wir Ihnen und ihrer Familie unsere tiefempfundene Anteilnahme aus.

Mit stillem Gruß
Arnulf Braach und Fam., Kleinheubach

Liebe Familie Pötzl,

wir möchten unser aufrichtiges Mitgefühl und unsere Anteilnahme übermitteln. Die Nachricht vom Tod Ihrer Frau hat uns tief betroffen.

Praxis für manuelle Therapie und
Krankengymnastik, Kleinheubach
Volker und Silke Beho

Aufrichtiges Beileid

Lieber Alfons mit Familie

Zum Tode von Norma möchte ich mein innigstes Mitgefühl aussprechen und viel Kraft für die Zukunft wünschen. Norma war eine sehr liebe Frau, die ich sehr geschätzt habe.

Gisela Wöber

Aufrichtige Anteilnahme

Lieber Alfons
Wir trauern mit Dir und Deiner Familie um den Verlust Deiner geliebten Norma.

In tiefer Verbundenheit
Gebhard Walter und Familie

Für den schmerzlichen Verlust, den sie erlitten haben, möchten wir ihnen auf diesem Weg unsere aufrichtige Anteilnahme bekunden.

Ihre
Sparkasse Laudenbach
Fam. H. Hauck

In Stiller Anteilnahme

Lieber Alfons und Fam.
Unser herzlichstes Beileid, dass deine Norma nun nicht mehr bei dir und Deinen Kindern ist. Wir fühlen mit Euch und in einem solchen Augenblick tut es uns besonders leid das wir nicht in eurer Nähe sein können.

Wir denken an Euch
Andreas u. Jorunna Gensdorf, Norwegen

Aufrichtige Anteilnahme

Eine Stimme, die vertraut war, schweigt.
Ein Mensch, der immer da war ,ist nicht mehr.
Was bleibt, sind dankbare Erinnerungen,
die niemand nehmen kann.

Lieber Alfons,
zum Tode Deiner lieben Norma möchten wir dir und deiner Familie unser aufrichtigstes Beileid aussprechen. Wir werden morgen bei eurem schweren Gang an Euch denken.

Herzlichst
Alois u. Anita Kern

Aufrichtige Anteilnahme

Der Mensch geht,
die Gedanken an ihn bleiben.

Von Fam.
Robert von Gries, Sulzbach

Menschen treten in unser Leben und begleiten uns eine Weile.
Einige bleiben für immer, denn sie hinterlassen ihre Spuren
in unseren Herzen.
(Flavia)

Liebe Fam. Pötzl,
zum Heimgang Ihrer lieben Frau, Eurer lieben Mutter nehmen auch wir innige Anteilnahme.

Fam. Stefan Arnold, Laudenbach

Aufrichtige Teilnahme

Der Herr schenke mir
Die Gelassenheit,
die Dinge hinzunehmen,
die ich nicht
ändern kann.
Den Mut,
die Dinge zu ändern,
die ich ändern kann.
Die Weisheit,
das Eine
vom Anderen
unterscheiden
zu können.

Senden Euch allen
Sina und Rudi Rödelbach, Nürnberg

Lieber Hr. Pötzl

Herzliche Teilnahme zum Tode Ihrer Frau möchten wir hiermit zum Ausdruck bringen. Leider haben wir erst Gestern davon erfahren. Wir wünschen Ihnen viel Kraft für die kommende Zeit. Es ist sicher besonders schwer, nach so vielen gemeinsamen Jahren, jemanden zu verlieren.

Ihre Magdalene Tzschoppe
Hans-Joachim Tschan

Aufrichtiges Beileid

Lieber Alfons,

zutiefst geschockt waren wir beide, Erika und ich, als wir die Todesnachricht Normas erfuhren. Dir und Deinen Kindern u. Familienangehörigen gilt unser Mitgefühl und Traurigkeit. Sie war eine herzensgute Frau. Sie bleibt uns in steter Erinnerung.

Alfred und Erika Zenger

Aufrichtige Anteilnahme

Lieber Alfons

Erschüttert haben wir erfahren, dass Norma gehen musste. In diesem Moment gibt es auch keinen Trost. In Gedanken sind wir bei Dir in Dieser schweren Zeit. Unser aller Beileid

Stefan Schorsch und Kinder
Georg Popp, Nürnberg

Wenn du mal reden möchtest
Tel. 0911-6002055
0911-6001374

…manchmal
genügt eine Rose,
wenn man
traurig ist;
manchmal
genügt eine Rose,
um wieder
Mut zu fassen.

(Adalbert L. Balling)

In lieber Erinnerung
An unsere Yoga-Freundin Norma

Birgit Wengerter, Christel May, Dagmar Deisel ,Uto Hickmann ,Barbara Nah ,Beate Meixner, Mariane Bach, Erika Fischer, Marianne Ackermanne, Ilse L., Hilde Böhmer, Elisabeth Heinich, Anneliese Breunig, Rita Scharz, Konvetia Weinkötz.

Aufrichtige Anteilnahme

Wolken werden
Vorüberziehen
Und die Sonne
Wird neu
Erstrahlen.

Beate Schroedter Michael Böhler
Ursula Neumann Michael Fischer Peter Schill

Aufrichtige Anteilnahme

Traurig ist's wenn Menschen gehen
In das unbekannte Land.
Nie mehr können wir sie sehen
Oder spüren ihre Hand.
Doch sie sind vorausgegangen
Halten uns die Tore auf
Werden einstens uns umfangen,
wenn zu End der Lebenslauf.
(Lisl Güthoff)

Lieber Alfons,
tief erschüttert erfuhren wir von dem plötzlichen Tod Deiner lieben Norma. Wir fühlen mit Dir in Deinem Großen Schmerz, doch Gott wird Dir Kraft geben, dieses schwere Leid zu tragen. Mit innigem Mitgefühl, auch für Deine Angehörigen.

Franz und Inge Endres

In tiefer Trauer und Anteilnahme

Der Mensch geht, aber er lässt uns seine Liebe,
seine Heiterkeit, seinen Ernst, seine Weisheit zurück.
Mit diesem lebt er unter den Seinigen, helfend und tröstend.
-R. Tagore (1861-1941)-

Dein
Paul Müller, Gross- Umstadt

Aufrichtige Anteilnahme

Die Hoffnung gibt die Kraft
zum Weiterleben.
Die Liebe gibt die Stärke
zum überwinden der Trauer.
Der Glaube ist das tröstende,
durch Wolken strahlende Licht.

Unsere Gedanken sind bei Euch
Fam. Andreas Reisser

Ein stiller Gruß

Viel Mut und Kraft für die kommende Zeit.

Wohl dem Menschen, wenn er gelernt hat, zu ertragen,
was er nicht ändern kann,
und preiszugeben mit Würde was er nicht retten kann.
(Friedrich Schiller)

Wenn uns ein so lieber Mensch verlässt, ist er nicht wirklich tot, sondern lebt in der Erinnerung weiter. Unsere aufrichtige Anteilnahme an dem schweren Verlust senden wir allen Familienmitgliedern.

Michael, Petra Schulte (Maag) und Leonard, Delf Sauerland

Aufrichtige Anteilnahme

Das Sichtbare ist vergangen,
was bleibt, ist die Liebe und die Erinnerung.

Lieber Alfons,
zum so plötzlichen Tode Deiner lieben Norma spreche ich Dir mein Tiefempfundenes Beileid aus. Möge Dir Gott die Kraft geben, diesen so schweren Schicksalsschlag zu verkraften und zu tragen. Mein Mitgefühl gilt auch Deiner Fam. Leider kann ich an der Beerdigung nicht teilnehmen wegen eines Krankenhausaufenthaltes. Bei Keilbachs –Feier Anfang März habe ich Deine Frau zum letzten Mal gesehen. Sie wirkte auf mich gesund, zufrieden und gut aussehend. Möge sie in Gottes Frieden ruhen.

Herta Schmitt, Miltenberg

In stiller Trauer

Das kostbarste Vermächtnis eines Menschen ist die Spur,
die seine Liebe in unseren Herzen zurückgelassen hat.

Lieber Alfons,
mein herzliches Beileid zum Tode von Deiner Frau Norma. Als ich die Nachricht gehört habe, war ich sehr schockiert und traurig. Ich kannte Norma jetzt 10 Jahre, sie war mir immer eine sehr liebe Kollegin. Ich war in dieser Zeit im Urlaub und konnte deshalb leider nicht an der Beerdigung teilnehmen. Ich wünsche Dir und Deiner Familie für die nächste Zeit viel Mut und Kraft um alles zu verarbeiten. Mit lieben Grüßen.

Manfred Zahn, Offenbach

Es fällt sehr schwer
Worte des Trostes
Zu finden.

Es wird Stille sein und Leere,
es wird Trauer sein und Schmerz,
es wird dankbare Erinnerung sein,
die wie ein heller Stern die Nacht erleuchtet,
bis weit in den Morgen.

Dieser Augenblick ist allein
Schweigen und neben Dir stehen,
in stillem Mitleiden, in aller Freundschaft.
Es ist ein schwerer Verlust und
Worte können die Tränen
Nicht lindern.
Unser tiefes Mitgefühl der
Zurückbleibenden Familie.

Thea und Ferdi Maag, Finnentrop Sauerland

Liebe Familie Pötzl!

Herzliche Anteilnahme am Tod von Norma.
Susanne und Eltern

Mein herzlichstes Beileid und ganz viel Kraft und Zuversicht. Wir werden Norma nie vergessen.

Karla Siewert, Klingenberg

Aufrichtige Anteilnahme

Trennung ist unser los,
wieder sehen unsere Hoffnung

Herzliches Beileid, wir trauern mit Euch
Ella Galmbacher und meine Kinder

In stiller Trauer

Jede dunkle Nacht hat ein helles Ende.

Alle weltlichen Dinge
sind nur ein Traum im Frühling.
Betrachte den Tod als Heimkehr.
(Konfuzius 551-479 v. Chr.)

Wolfgang und Simone Müller, Aschaffenburg

Aufrichtige Anteilnahme

Tröste Dich, die Stunden eilen,
und was all' Dich drücken mag,
auch das Schlimmste kann nicht weilen,
und es kommt ein andrer Tag.

-Theodor Fontane-

Lieber Herr Pötzl,

wir glauben nicht, dass man mit einer Beileidskarte wirklich Trost spenden kann, auch wenn man noch so viel Text schreiben würde. Man kann immer nur versuchen, sein Mitgefühl zu zeigen, vor allem, wenn man an dieser Krankheit, die Ihre liebe Norma befallen hatte, die Mutter und die einzige Schwägerin, beide im Alter von nur 53/54 Jahren, verloren hat und, wie sie, hilflos zusehen musste. Wir wissen, was sie mitgemacht haben. Und durch die Zeit, die immer nachher kommt, da müssen sie nun ganz alleine durch. Wir wünschen Ihnen viel Kraft dazu.

Ihre
Familie Klaus Kunte, Laudenbach

Aufrichtige Anteilnahme

Lieber Alfons,
von Gusti, Lissi u. Wolfgang, von Bernd Becker, Musiker, Wolfgang Lukitzch, Musiker
Von Uschi Springer, von Jutta Herberich, von meiner Mutter, von Franz Jausseus (Freund)
Es fehlen mir die Worte. Falls Du Hilfe brauchst, egal was, melde Dich In Freundschaft.

Gusti

Aufrichtige Anteilnahme

Der Tod
Schließt den Lebenskreis,
Erinnerung
Und Dankbarkeit
Öffnen ihn wieder.

Lieber Alfons,

es fällt mir furchtbar schwer, Dir mein tiefes Mitgefühl auszusprechen. Mir fehlen in diesem Fall einfach die Worte. Norma war stets so ein liebenswerter und hilfreicher Mensch. Ich habe sie auf unserer Chinareise richtig schätzen gelernt. Ihre Worte „oh lieber Gott“ klingen mir jetzt noch im Ohr; Gott hatte Erbarmen, dass er sie bei der heimtückischen Krankheit nicht lange leiden ließ. Alfons, sieh es als einzigen Trost an.

P.S.
Ich hätte Norma gern die letzte Ehre erwiesen und an der Beisetzung teilgenommen, bin aber zu Besuch bei meinen Eltern in Nordhessen. (Mutter ist leider Demenz krank).

Gruß
Margot Schäfer, Steinbach TS

An ein
Fernes Ufer
Wird die Seele
Getragen.
Doch unsere Gedanken
Finden den Weg
Dorthin.

Lieber Alfons,

zum Tode Deiner lieben Norma möchte ich Dir, Deinen Kindern u. Deiner Mutter, mein tiefes Mitgefühl aussprechen. Nur wer schon einmal von einem geliebten Menschen Abschied nehmen musste, kennt diesen unsagbaren Schmerz. Hierfür gibt es kaum Worte des Trostes oder Taten.

Hildegard Vahldieck, Großheubach

Aufrichtige Anteilnahme

Dieter Seitz & Katja, Bernd Rohmann & Simone, Harald Eickhoff & Martina.

Aufrichtige Anteilnahme

Abschied
Nehmen
Ist schwer

Wenn du bei Nacht
Den Himmel anschaust
Wird es dir sein, als lachen
Alle Sterne
Weil ich auf einen von ihnen wohne
Weil ich auf einen von
Ihnen lache…

Zeit halt den Atem an
Tropfen aus Eis auf Blättern
Ein kalter Hauch von Abschied
Gedanken leben, der gefriert
Stille
Bilder, schwarz weiß erst nur
Fliegen vorbei wie Schatten
Holen noch mal die Zeit zurück
Als war es gestern gewesen
Erinnerung
Knarrend schließt die Tür
Löscht das Licht des Lebens
Tränen erstarrt auf Wangen Fragen ohne
Antwort
Abschied
Nur die Nage Hoffnung
Auf eine lange Reise
Dass da oben irgendwo
Immer für dich die Sonne ist.

Wir sind von ganzem Herzen bei Euch
Sabine und Markus

Aufrichtige Anteilnahme

Die Hoffnung
Ist wie ein
Sonnenstrahl,
der in ein
trauriges
Herz dringt.
Öffne es weit
Und lass sie hinein.

Lieber Alfons und Kinder!

Wir bedauern zutiefst den doch plötzlichen Tod von Eurer Norma. Die Nachricht durch Heinz hat uns doch aus der Fassung gebracht. Besonders traurig ist doch, wenn man ein Leben lang geackert und geschuftet hat, freut sich auf den Ruhestand, und alles ist schlagartig aus und anders.
Lieber Alfons, Dir ganz besonders wünsche Ich die nötige Kraft, Dein neues Leben Zu meistern. Es wird schwer sein ohne Norma, denn Sie hat ja wirklich alles mit Dir getragen. Wenn Du das Bedürfnis hast über Deine Sorgen zu reden, Du weißt ja,
wo wir wohnen, Kopf hoch und alles Gute

Elfriede und Veam und E. u. K. Venando

Aufrichtige Anteilnahme

Lieber Alfons u. Familie,

zum Tode Deiner lieben Frau, Eurer lieben Mutter u. Oma, entbieten wir unser tiefes Mitgefühl, möget ihr die Kraft finden im Sinne der Norma weiter zu leben. Familie

Heinz und Christa Huisken mit Kindern

Aufrichtige Anteilnahme

Lieber Herr Pötzl,
tief berührt hat mich die Nachricht vom Tod Ihrer lieben Frau. Ich mochte Norma immer sehr gerne und habe sie sehr geschätzt. Es ist so schwer tröstende Worte zu finden. Was bleibt ist Erinnerung, Dankbarkeit und Glaube. Ich möchte Ihnen und Ihrer Familie meine herzlichste Anteilnahme ausdrücken.

Karin Scholten (Friedrich), Porta Westfalica

In stillem Gedenken

Lieber Alfons,

wir sind erschüttert und traurig über den Tod von Norma. Alle Worte der Anteilnahme können Dir sicherlich im Moment nicht über den schweren Verlust hinweghelfen. Niemand kann Dir den Schmerz abnehmen. Auch wenn wir uns in letzter Zeit nicht gesehen haben, möchten wir Dich wissen lassen, dass wir in dieser für Dich so schweren Zeit fest an Dich denken.

In tiefem Mitgefühl
Angelika Egner
Ralf Egner
Ehem. Marreso, Mainaschaff

Nun aber bleiben
Glaube, Hoffnung, Liebe,
diese drei;
aber die Liebe
ist die Größte unter ihnen.
1 Kor 13,13

Liebe Tante Marie, Alfons und Kinder!

Wir sind erschüttert und sehr traurig über den Heimgang Eurer lieben Frau, Mutter und Schwiegertochter Norma. Gott hat sie vor sein Angesicht berufen und sie heimgeholt. Ihr Leben ruht in Gottes Hand Sie ist uns dorthin vorausgegangen, wo auch unser Ziel ist.
Wir sagen Euch unsere innige Teilnahme aus. Je näher uns ein Mensch steht, umso schwerer fällt es uns, ihn gehen zu lassen.

In Trauer mit Euch
Leni und Franz Kafka, Frankfurt

Lieber Andreas,

ich wollte Dir und Deiner Familie auf diesem Wege mein Beileid aussprechen. Der Tod Eurer Mutter hat mich sehr traurig gemacht, aber alles liegt allein in Gottes Händen. Leider konnte ich an dem Tag der Beerdigung nicht nach Laudenbach kommen, war aber in meinen Gedanken und Gebeten ganz nah bei Euch.

Liebe Grüße
BRITTA da Costa

Fraport AG
Frankfurt Airport Services Worldwide

Sehr geehrter Herr Pötzl,

zu dem schweren Verlust, von dem Sie durch den Tod Ihrer Ehefrau betroffen wurden, sprechen wir Ihnen und Ihrer Familie unser herzlichstes Beileid aus. Wir hatten Ihre Frau während der Zeit, in der sie bei uns auf dem Flughafen tätig war, als eine pflichtbewusste und zuverlässige Mitarbeiterin kennen- und schätzen gelernt. Ihr Tod hat uns alle zutiefst erschüttert. Wir dürfen Ihnen versichern, dass wir ihr stets ein ehrendes Gedenken bewahren werden. In Ihrem tiefen Leid fühlen wir uns eng mit Ihnen verbunden.

Hochachtungsvoll

Fraport AG
i.A.
M. Bachmann *I. Polier*

Aufrichtiges Beileid

.... oh Andy Mensch,

es tut mir so unsagbar leid - mir fehlen die Worte und kann es eigentlich noch gar nicht so richtig fassen, daß es jetzt doch so schnell ging. Ich wünschte mir nur für Deine Mum, daß sie ganz friedlich eingeschlafen ist und keinerlei Schmerzen ertragen mußte. Es war wirklich eine ganz, ganz tolle Frau Deine Mutter, sei stolz drauf eine solche Mama gehabt zu haben, ganz ehrlich!! Hab's schon telefonisch bei Dir probiert, aber logischerweise hast Du wichtigeres zu tun, als zu tel. od. auch hier diese Zeilen abzurufen - aber auf alle Fälle komm' ich heute nach Laudenbach zur Beerdigung.

Liebe Grüße
Barbara Zöller, Rück Schippach

Herzliches Beileid

Trösten ist eine Kunst des Herzen.
Sie besteht oft nur darin,
liebevoll zu schweigen
und schweigend mit zu leiden.
-Otto von leiner-

Von
Beate, Mascha, Petra

Lieber Alfons,
Liebe Wanda, Andreas, Monika, Tanya,

die Nachricht vom Normas Tod hat uns völlig unvorbereitet und tief getroffen. Wir sind immer noch schockiert und können es nicht fassen, zumal wir die Geschehnisse der letzten Wochen und Monate bezüglich ihres Gesundheitszustandes nicht mit bekommen haben. Wir haben Norma zuletzt an Moni's Hochzeit gesehen und da machte sie auf uns einen fröhlichen und gesunden Eindruck.
Es tut uns schrecklich leid, dass wir es nicht geschafft haben, zu ihrer Beerdigung zu kommen. Leider war es uns nicht möglich, kurzfristig Urlaub zu bekommen, was wir sehr bedauert haben. Nur zur anschließenden Feier zu kommen, fanden wir nicht angebracht, in Gedanken jedoch waren wir bei euch. Norma und eure ganze Familie waren ein wichtiger Bestandteil unserer Jugend.
Wir haben so viele tolle Jahre bei euch verbringen dürfen und so viele schöne Dinge mit und bei euch erleben dürfen. Noch heute, wenn wir uns treffen, kommen wir oft früher oder später auf das Thema „Pötzl's" und schwelgen dann in Erinnerungen und quatschen und lachen über alte Zeiten bei Euch. Es ist sehr schön, dass der Kontakt auch nach den „Reiterhof-Zeiten" nie abgebrochen ist. Es wäre wirklich schön, wenn das auch in Zukunft so bleibt.

Liebe Grüße von
Mascha, Beate, Petra

Für Alfons
– Ein Gedicht-

Ich war noch sehr klein, den Kopf voller Pferde,
suchte ich bei Euch das Glück dieser Erde.
Es war nicht alles so wie meiner Fantasie entsprungen,
war schüchtern und ängstlich, hab oft mit mir gerungen.
Doch ich kam immer wieder, Jahr für Jahr,
die Liebe zu Pferden war immer noch da.
Der Kontakt wurde enger, die Ängstlichkeit ging,
war fast wie Familie, ging immer noch hin.
War oft auf den Feiern, bei Euch, mit Freunden.
So'ne Art zweite Heimat, das ist nicht zu leugnen.
Die Pferde gingen die Menschen blieben,
nun ist ein lieber Mensch verschieden.
Verweilt nun an einem anderen Ort,
doch die Erinnerung, die geht nicht fort.
Auch wenn der Kontakt nur noch sehr lose war,
eine Verbindung war und ist und bleibt immer da.

Petra

Lieber Alfons,

anbei noch ein paar persönliche Worte für Dich und Deine Familie. Ich war zwar auf dem Friedhof heute, habe es aber nicht geschafft, Dir persönlich mein Beileid auszudrücken. Ich hatte meinen Sohn dabei und wollte mich mit dem Kinderwagen nicht in die lange Reihe stellen und habe den richtigen Moment verpasst. Aber ich war bei Euch und Norma in Gedanken. Leider muß ich wieder, fort, mein Sohn quengelt ziemlich rum, ich glaube er bekommt einen Zahn. Viele Liebe Grüße an alle, Andi, Moni, Tanya und die ganze Familie, auch von Mascha, Beate und Ulrike, die leider so kurzfristig nicht freibekommen haben, ich bin ja noch im Erziehungsurlaub. Wir waren alles sehr entsetzt und trauern mit Euch. Ich hoffe, wir sehen uns bald wieder zu einem freudigerem Anlass.

Liebe Grüße

Petra Esch
Und die Ex-Ferienkinder

-Alles Gute Norma, leb wohl-

…es tut mir von Herzen leid….

Lieber Andreas,

durch Petra habe ich von der traurigen Nachricht erfahren. Ich bin im Herzen und Gedanken bei euch, es gibt kaum Worte die einen solchen schweren Verlust beschreiben können, doch habe ich das Bedürfnis Dir und deiner Familie ein paar Zeilen zu schreiben, wenn ich schon nicht bei Euch sein kann. Ich kenne den Schmerz des Verlustes nur zur gut und fühle mit jeder Faser meines Herzens mit euch.
Die Zeit danach ist eine schwere Zeit und ich wünsche Dir und Deiner Familie viel Kraft diese gemeinsam durchzustehen. Mir wurde oft gesagt, als mein Vater und dann auch meine Mutter starben, daß die Zeit die Wunden heilt, doch mir ist es als ob es heute gewesen wäre, obwohl es nun schon 6 und 4 Jahre her ist. Die Liebe stirbt nie und eines ist sicher die Menschen die wir lieben leben in uns weiter und das hat mir
Trost gegeben und Kraft und ich hoffe es hilft Dir und Deiner Familie auch etwas. Wenn die Zeit etwas ins Land gegangen ist und Dir bzw. Euch danach ist, wäre es schön etwas von Dir und Deiner Familie zu hören bzw. zu lesen.
Ich würde Euch gerne besuchen. Deine Mutter war für mich eine wunderbare Frau, die mir einen Teil einer wunderbar schönen Jungend ermöglicht hat und ich habe sie sehr, sehr lieb und werde sie nie vergessen. In den schwersten Stunden gedanklich und im Herzen bei Dir und Deiner Familie.

Rike

P.S. Ich wäre auf die Beerdigung gekommen, doch bin ich von heute an bis Donnerstag in Stuttgart.

Ulrike (Ex-Ferienkind)

Wer dem Tod
Ins Auge schaut,
der sieht das Leben,
das ewige Leben.
Und wer in Gott
Stirbt
Der bleibt in der
Familie.

Und plötzlich
Hörst du nur noch das
Rauschen der Bäume
Und das
Plätschern des Wassers.
Uns aber bleiben
Nur noch Erinnerungen
Der Liebe.

Liebe Familie Pötzl!

Trauern Sie nicht, dass Sie ihre sehr liebe Gattin, Mutter, Oma und Tante verloren haben, sondern sind Sie vielmehr dankbar, dass Sie sie gehabt haben, an ihrem Leben teilnehmen konnten und all ihre Freuden oder auch schwere Stunden teilen durften. Sie hat nun den Reichtum der Zeitlichkeit verloren, aber die Ewigkeit gewonnen.

Nutzen Sie jetzt die vielen bunten Farben des Frühlings um die schönen Erinnerungen wieder wach werden zu lassen. Im Herzen werden Sie sie immer behalten, denn die Liebe hat den Tod besiegt bis in die Ewigkeit.

Mit allerherzlichster Anteilnahme
Fam. Udo Meisenzahl

Lieber Alfons,
Ich bin sehr erschüttert über Normas Tod. Norma war ein sehr liebenswerter Mensch und ich habe sie auch als Kollegin sehr geschätzt. In den Jahren unserer Zusammenarbeit hatten wir zusammen viel Spaß und haben viel gelacht.
Leider kann ich Norma nicht auf ihrem letzten Weg begleiten da ich in Klagenfurt bin, doch ich werde in Gedanken dabei sein.
Dir und Deinen Kinder steht eine schwere Zeit mit viel Trauer bevor, die Euch leider niemand abnehmen kann, aber ich wünsche Euch viel Kraft.

Karin Jans
Karin und Josef Jans, Mörfelden-Walldorf

Lieber Alfons

Welch ein Schock, was für ein stechender Schmerz, wenn man solch eine Nachricht erhält. Man vermag es einfach nicht zu glauben. Man lässt es sich wiederholen und spricht es sich dann immer wieder noch einmal selbst vor.

Das kann doch nicht wahr sein.
Die Gedanken blicken zurück.
Freude, Heiterkeit, Freundschaft,
all das geht jetzt mit rasender
Geschwindigkeit durch den Kopf.
Und all das ist jetzt vorbei?
Das kann doch nicht wahr sein.

Lieber Alfons, Ihr Kinder Wanda,
Andreas, Monika, Tanja und Eure Oma!

Bald 30 Jahre verbindet uns eine dicke Freundschaft, und ich meine, Freundschaft ist das Gefühl und das Verständnis für einander und Hilfsbereitschaft in allen Lebenslagen. Was habt Ihr uns und unseren Kindern Freude geschenkt und bei diesem Verschenken stand Norma stets mit in der ersten Reihe. Unsere Kinder haben Norma als gute und stets gerechte Ferienmutter kennen und schätzen gelernt. Tränen kullerten als sie diese Nachricht vom Tode Normas erfuhren. Ihre Gedanken sind bei Euch. Nach meiner Ansicht verlangt nun jedes Verhältnis, jede Stellung des Lebens menschlichen Beistand, ganz besonders, dass wir jemanden haben mit dem sich ein vertrauliches Wort reden lässt. Und in dieser, nun so schweren Zeit, lieber Alfons, sind wir da mit dem Versprechen Dir immer Freund zu sein und zu bleiben. Wir beugen uns in Ehrfurcht, trauern um einen lieben Menschen den wir verloren haben, sind aber froh, glücklich und stolz Norma gekannt zu haben.

Deine, Eure
Freunde aus Aachen

Christa und Dieter

Aufrichtige Anteilnahme

Trösten ist eine Kunst des Herzens,
sie besteht oft nur darin,
liebevoll zu schweigen und schweigend mit zu leiden.

Lieber Alfons
Heute habe ich endlich den Mut gefunden, Dir ein paar Zeilen zu schreiben. Es fällt mir sehr schwer die richtigen Worte zu finden. Aber was sind schon Worte für den Schmerz den Du ertragen musst. Beim Heimgang Deiner lieben Frau Norma. In stiller Trauer.

Christel Schaffner, Riedelstadt

Aufrichtige Anteilnahme

Anja Müller und Kinder

Lieber Herr Pötzl,
ich bin im Moment in Pakistan, habe aber durch meine Eltern vom Tod Ihrer Frau gehört. Das tut mir sehr sehr leid und ich wünsche Ihnen alles Gute.
Viele Grüße bitte auch an Monika und alles Gute für Ihren Nachwuchs.

Regina Höfer

Das Leben ist vergänglich,
doch die Liebe, Achtung
und Erinnerung
bleiben für immer!

Liebe Norma,

seit wir erfahren haben, dass du krank bist, und auch dann, dass Du nicht mehr bei uns bist, suchen wir nach Worten und wir finden Sie nicht, wir suchen nach Antworten und haben keine.
So groß ist unser e Trauer aber noch größer ist unsere Dankbarkeit.
Dankbar das wir Dich kennen lernen durften als Kameradin, Kollegin und vor allem als Freundin.
Dankbar für dein Lächeln, deine Freundlichkeit und deine Hilfsbereitschaft.
Wir haben etwas wunderbares verloren.
Auf Deine letzte Große Reise sagen wir dir Tschüss leb wohl.

Liebe Norma Ruhe in Frieden

M. Kress, April 2005

Aufrichtige Anteilnahme

Karin Jans
Schwarz J.
Birgitte Grese
Thomas A.
Melika Danis
M. Biehl
M. Siemann
U. Schnitzer
Stefan Rippheg
Thorsten Penz
Galy Roch
Hofmann Peter
Ramona u. Detlef Heibel
M. Nollt
Bettina
M. Vollsen
H. Weidner
Maria Sanchez
Nese Altay
Gerlade Pelzl
Axel + Lis
Roland Klammer
Bernd Schmitt
Knut
M. Blum und Fritz
Atilla
Helmi Olschk-We
M. Siamm
Katta u. Michael Fischer
Janna W. Link
Sandra Schünale
Hakan Sahnik
Abdul Joled
Galy Roch
Gerlade Pelzl
Axel u. Lis
Roland Klanner
Judith u. Kai Schmitt
Catz S.
Rosi Fuller
J. Rana Lopez
Müller Marik
Bend Höller
Jürgen Scheider
Paulan s.
Heike Lorny
Wilma Kellner
Natascha Ruschin
Atila Krokiap

Gert Ennig
Barez
Christa Hoffmann
MKuchi
Peter Timmeuler
Lauer
Toni Deckant
Yvonne Spitz
Heike Weigel
U. Hi Janyet
E. Kohlepp
Carmen Ritzheim
Sascha Bohl
Pattty Winn
Jagen Göppner
Ingrid Hornung
Allawisch
M. Kucki
Lunte Rubisch
Schneiderwind + Drobnak
Annegred Ivenz
Kerstin Hildebarand
Marlies Walk
Ursula Mauet-Sommer
Helena Neubecker
Selda Yolageldi
Steffen Wlezenski
Melani Luther
Irene Ketsch
Irhand Kirsch
Grete u. Lorela
Höfner Insid
P. Hartmann
Silvia Seaf
Andrea Flisch
Si.
Helmut u. Sonja Schäb
Georg Braunn
Drank Malkow
Kapraun Karl Heinz
Mandy Vanessa
Hanschle
Stella Lanz
Stefanie Knedlig (Steffi)
Peter Gornig
Peter Makowski
Andrea Büttner
Romana Esser
Noschik Tletz

Thomas Horaly
Josef Linn
Christa Boren
Sarsy Rieken
w. schnell Umw Klein
R. Arnohl
Tobias Huber
B. Buchner
A. Constantini
Bärbel versteindig
G. Gackmann
Gudrun Schönbrunner
T. Honikal
J. Klein
Torsten Ralpus
Kai und Ina
T. Kauer
S. Konnann
Oliver Iller
Andy Eisent
R. Stmiede
Werder Jung
Andreas Bombel
Andy Eisent
Dalkiline Tama
Herbert Martin
Paul ….
Anke Reguera Uamazares
Anwar. B.
Balmmmanf
Beate Randfuß
Sabine Wellings
Mathiy Staugh
J. Rocky
Ralf Schenk
Shakid Warraich
Manny Helbig
Mathiy Staungh
Peter Manderfeld
C. Ewald
Ramona u. Stefan
Bödicker
Ozlem Copraz
Stefan Verev
Conor und Ann Selmann
R. Pain
Gesima Rydl
Dieter Sain
Maul Klaus

I. Greis
Thielecke Martina
Rainer Mutthay

Stennch Peter
Harold Niesel
Hennik Zannini

Neriman Yesiläz
Wolfgang Dilfer
Sabine + Peter Schulz

In ewiger Erinnerung
von Herzen christne Veidt

Heike Weigel
Brigitte Goler
J. Geazekl
Zaebenti Hakima
Sevinay Kika
Gieß
Bettina Hlda Seifert
Bend Melcher
Dagmer Küder – Lils
Harry
Hubert Georg
Manfred Zahn

Mathias Hofmann
J. Wesser
W. Gasteier
Helga u. Karl-Heinz B.
Lauretta Calzaferri
Hilde Hild
Annet Uslaub
Görlich Nicole
Sema Afsar
Petra Glöchner
Lisa g.
Tomasa

Brian
Gerhard Keller
Angelika Greiner
Michael Kollasser
Lars Loreznzen
L . Wieand
Monika Fuchs
Ute Mazarakis
Becker Löffel
Stefan Boen

Flughafen Kollegen

Deine Freunde

Sabine
Jürgen u. Verena
Lars Lorenzen Ute Kempf
Steffen Wilazershi
Christel Schaffner
Mathias Hofmann
Robert Becker
Mercedes und Adolf
Christine Veidt
Lotte H.
Stefan Broch

Bombick
A. Balmmf
Maria Münth
S. A. Jsak
Karin Jans
Jaly Koch
Liont Coner
Marlies Werner
Oliver Illek
Brigitte Gok
Uwe Wl.

Jasmin Lorenz
Roland Klasen
Major Schäfer
Annet Uslauß
Steinmetz Peter
S. Gehring
A. Klein
Hubert Georg

Flughafen Kollegen

Alles Liebe, viel Kraft & Vertrauen bis bald.
Barbara
Liebe Norma!
Alles Liebe und Gute vor allem Hoffnung und viel Kraft für die Zukunft wünscht Dir liebe Norma.
Erika.

Gute Besserung.
Anneliese Breunig.
Alles Liebe
Rita Schwarz und Marianne Achermann.
Viel Kraft alles Gute Ilse.
Heilung Liebe und Licht auf Deinem Weg wünscht Dir Deine Hilde, Beate, Dakmar und Christel.

Kondolenzliste zur Trauerfeier

von

Norma Pötzl

Herzliche Anteilnahme

Mercedes u. Adolf
Hedi Schneider u. Familie
Karl-Heinz Anselmi
Breuning Anneliese
Ackermann Marianne
Paul Müller
Marita + Ulrich
Clemens Wörkner
Gerold Wörkner-Theis
Christel Theis
Schwarz, Rita
Christa Magdeburg
Dieter Magdeburg
Karin und Hermann Wörkner
Antonia Hüttel
Gerhard Walter

Georg Mayer + Irmgard
Annette Feldmann geb. Mayer
Dorothee Knobloch geb. Mayer
Familie Manfred Heß Zwickau
Udo u. Inge Mauberg
Staab Doris
E. Schwab-Stein
Pastor NIANGA-MANUEL
Schw. Christina
Andrea Felsch
Lissi
In tiefer Trauer W. Starnek
In Gedanken Ingrid Hahl
Roman u. Gerlinde Fries
Ilona Pohes
Grete Fz Lisi, Sänger

BESTATTUNGSINSTITUT Hofmann Miltenberg Tel.2457

Herzliche Anteilnahme

Katja Göbel
[illegible]

Viktoria Seabra das Neves
Thea Bartel u. Kinder

Herzliche Anteilnahme

Eliza Scherwitz
Ernst Ott
R. Förber + Inge
Christiana Baumeister u. Fam.
Lotte Spall
Höfner Ingrid
Elfriede [illegible]
Terry Mendoza
Müller Maria
Gerlinde Weber
Gisela Wöber
Augusta Klos
Erika Bayer
Ludwig Grimm
Martin Trembitzki
Peter Gong
Wilma Kellner
Edith Daub
Peter Makowski
W. Gastner
Dagmar Lüder-Lüder

BASEER ANWAR
Corinna Pötzl
Bärbel Alexnat
Rodinger E.
J. Rodg
Martha Fountain
Heinrich Marmeiler
Sabina M.
Barbara Wapl
Bielitz Karlheinz
Hilde Dingel
Elisabeth Kohlhoff
Bruno und Elfriede Weiß
Pia-Maria Back
Fam. [illegible]
Linda, Ghislaine & Monique
Georg Herny
Ulrike Kempf
Heinz Hinsken
Christa Hinsken
Elisabeth Heinrich

Herzliche Anteilnahme

Thorsten Pank
Vener Dörner
Fam. Alex Arnold
Fam. Bernd Klein
Heinz u. Liane Helfert
Fam. Josef Grünefeld
Fam. Gralla
André Gralla
E. Kramer
K. Kramer
Horst Konradi
Semer Afsar
Jizu Bahnmann
Hubert Georg
Fam. Marcus u. Mari Weiß
Fatma Dalkiline
Lauretta Calzaferri
Wak Manlies
Ilona Wenbecker
Sabine Wellings
Oliver Illek

R. Strick
Fam. Karl Lück
Fam. Marianne Werner
Fam. Michael Breitenbach
Susanne Krapp
Jochum Elfriede
Jutta Schlowak
Marin u. Georg Maurer
Reinhold u. Rosemarie Lomgerts
Walter u. Claudia Fritsch
Stricker Maria u. Max
Baba + Familie
Fam. A. Helfert
J. Heger
Fam. Hahn
Eckart u. Ottilie Weiß + Fam.
Hegel Karl
Angela Schäfer u. Stäserath
Fam. Horst Eilbacher
Helga Wistler
Stefan Sintler

BESTATTUNGSINSTITUT Hofmann Miltenberg Tel.2457

Herzliche Anteilnahme

Fam. Anton Ullrich
Fam. Alexander Amsel
Leo Dorn

Andreas Hamig
[illegible]
Walter Zak
[illegible]

Herzliche Anteilnahme

Fam. Anton Ullrich
Fam. Alexander Amsel
Leo Dott
Birgit Wengoter
Kornelia Wenikötz
Fam. Manfred Kraus
Hilde Böhme
Fam Adam Hoerlin
Gustav u. Inge Brenning
K. + M. Merschel
M. Gruß
Irene u. Helmut Herbert
Domenico Laurent-Mario
Ingrid Avalio
Rudolf Jirsch
Gerhard Zengel
Fam. Sakbrenner
Jürgen [illegible]
Fam. Helmut Ries

Andreas [illegible]
[illegible]
Waltraut Zahn
[illegible]
Birgit Würkner
Emil Würkner
Fam. Breitenbach
Fam. Udo Welzenbach
Sven u. Mirjam Billing
[illegible]
Udo + Familie

Wenn ein Glied
in der Gemeinde leidet,
so leiden
alle Glieder mit

1 KOR. 12,26

Frau Norma Pötzl

WIR NEHMEN INNIGEN ANTEIL AM HEIMGANG
IHRES LIEBEN VERSTORBENEN

Fam. Ronald [illegible]
Fam. Alfred Gempf
Fa. Dietmar [illegible]
Gerlore Aufreß
Inge Aufreß
Fam. Heinz Hinsken
Fam Heinrich Fahr
Fam. Otto Back
Fam. Karl Leiß
Fam. Alfred Lebold
Fam. Robert May
Fam. Günter Klein
u. Mutter Helma
Elbert Karl-Heinz
Familie Mustafaogh
Fam. Robert Gruß
Fam. K-H. Arnold
Fam. Alfons Schäfer
H. u. M. Friedrich

Fam. Hans-Joachim Klein
Fam. Georg Breitenbach
Rosamunde Back
Gerdrut Rüdel
Fam. Erwin Riewe
Fam. Wolfgang Englert
Fam. Oswald Wolf
Else u. Fritz Weiß
Waltraud Weiß
Werner Breitenbach u. Mutter
Fam. Valdin Schäfer
Frau Wilma Weiß
Roman u. Johanna Wart
Fam. Franz Hain
Fam. Reinhold Kohl[illegible]
Hilde Frieß
Gerda Breitenbach
Edmund u. Anita Breitenbach
Helga u. Thomas Kobold
Fam. Heinz Müller
Fam. Alfred Heyman

WIR NEHMEN INNIGEN ANTEIL AM HEIMGANG
IHRES LIEBEN VERSTORBENEN

Irmgard Breitenbach
Ellen Pf.
Hanna Hoffmann
Fam. Ingbert Arnold
Irmgard u. Werner Schmitt
Harald u. Sigrid Schmitt
Maria Kühn
Else Kempf
Maria Kempf
Lotte Huschka u. Kinder
Fam. Hans u. D. Schlowak
Marieschen Becker
Fam. Alfons Staab
Fam. Egid Arnold
Fam. Anton Ziegler
Fam. W. Helfer
Fam. Walter Lang
Valentin u. Anna Ludwig
Irma Leich
Marga & Siegfried Höfer
Olga Reiß
Fam. Gerhard Olejak
Fam. Alwin Reippert
Fam. Waldemar Schäfer

P. Karl Theodor Wolf SJ
Agnes Weiß
Gertrud Kuntz
Emilie Steidl
Eilbacher Anneliese
Fam. Engelbert Zeller
MARTHA KRAUT
WERNER KRAUT + FAMILIE
Heinrich Bock
Fam. Karl Böhm
Fam. Roland May
Fam. Horst Frosch
Fam. M. Pütterer
Fam. Theo Wolf
Fam. Klaus Ludwig
Fam. Paul Hauk
Fam. Dietmar Ruppert
Fam. Reinh. Ludwig
Fam. Elmar Landeven
Fam. Karl Link
Fam. Hermann Weimer
Fam. Roland May
Leonore & Regina Höfer
Fam. Bernhard Dembinski

WIR NEHMEN INNIGEN ANTEIL AM HEIMGANG IHRES LIEBEN VERSTORBENEN

Fam. Günther Zilg
Fam. Raimund Frieß
Fam. Manfred Gilbacher
Ludwig u. Hedwig Heller
Seide Lioba
Adele Schäfer
Fam. Albert Kolke
Rita Breitenbach
Maria Münch
Fam. Karola Bauer
Fam. Hermann Frieß
Fam. Anton Frisch
Michael Schuster
Martina u. Christoph Hof
Manfred Hyß
Fam. Gerhard Lang
Elk [illegible]
Fam. Dietmar Mohn
Mike Mannweiler
Paul & Theresa Colon
Flora Fields
Fam. Dieter + Wanda Breitenbach
Mast ir Colón
Arminda Colón

Dein Sohn Anton Pötzl
Tanya Pötzl
[illegible]
Frau Gertrud Lenz
Frau Amalie Heidl
Fam. Olga + Karl Schnabel
Herbert Rutman
Herbert Katharina

Church in America

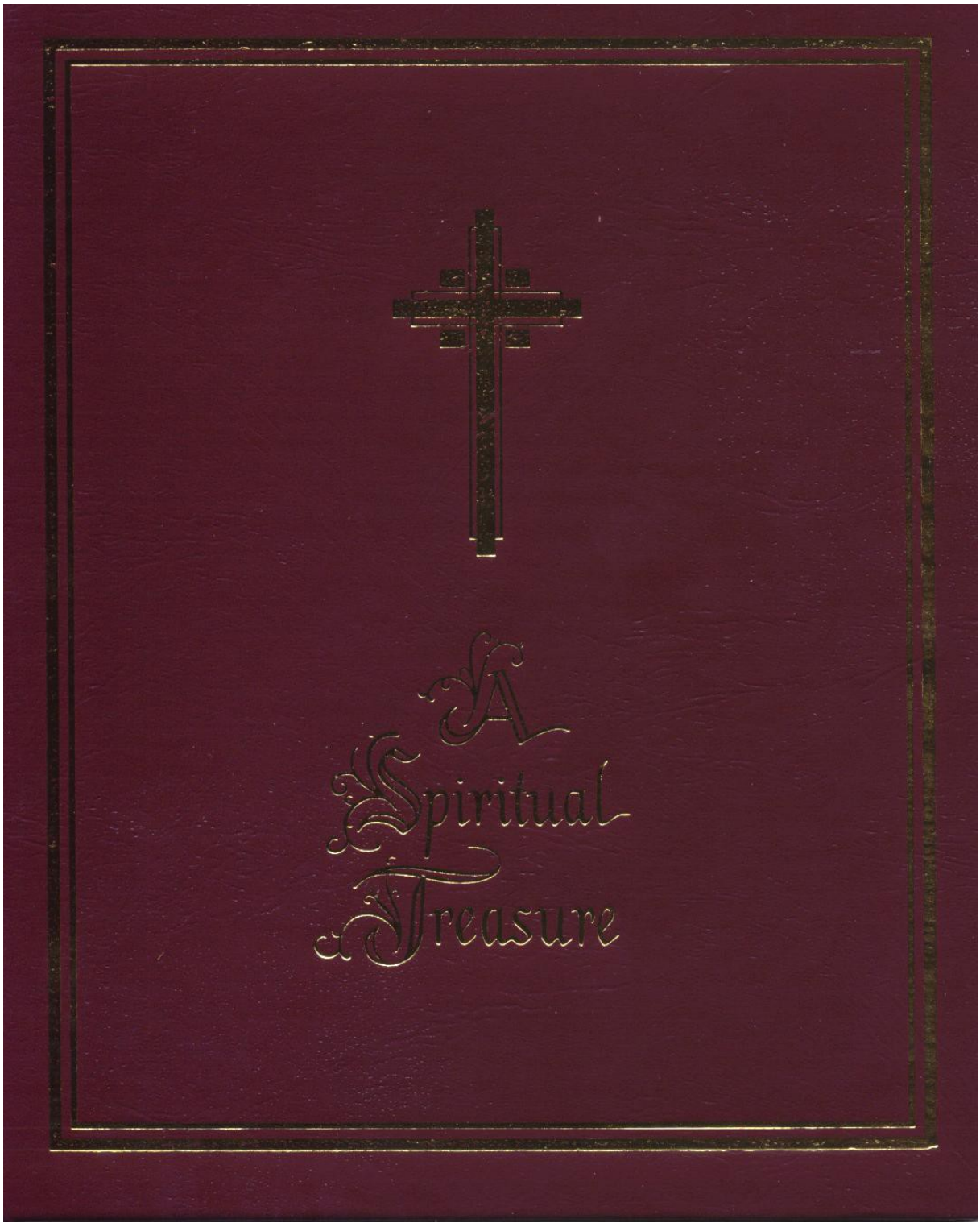

To hallow the memory and bless the soul
and to implore God's tenderest blessings

Norma Pötzl

is hereby enrolled in the

Sacred Heart Spiritual Society

and will share in the daily Mass
and prayers offered for all
members of the Society.

At the request of:

Elaine Cancassi

Date: May 11, 2005

So Testifies:

Fr. Charles Yost

Reverend Charles Yost, Spiritual Director
Sacred Heart Spiritual Society

Sacred Heart League • Walls, Mississippi 38686

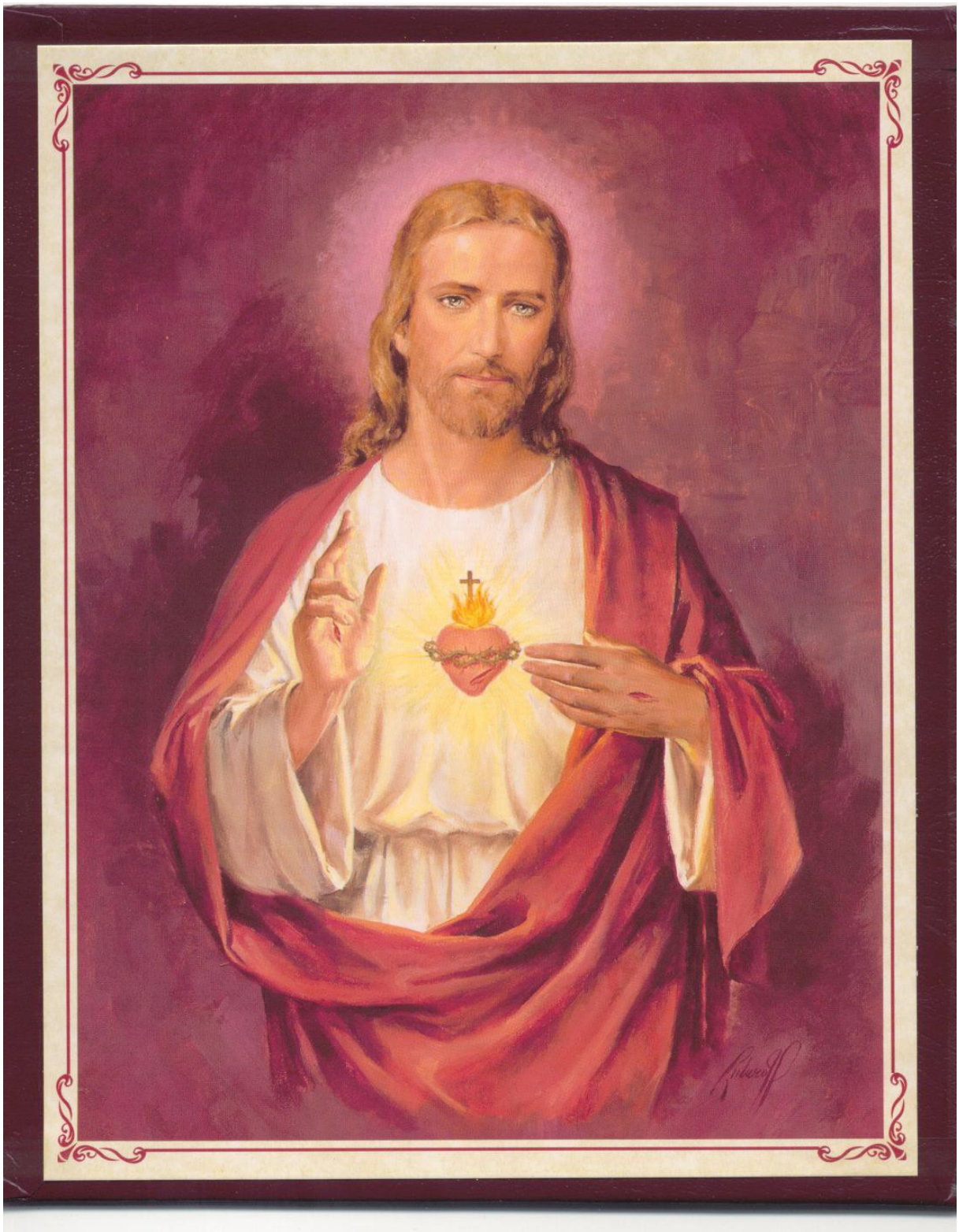

Englische
Grußkarten und Briefe
American
cards and letters
of
sympathy

With our Sympathy

To express
Our sincere sympathy
To you and your family
And to let you know
We are thinking of you.

Para Alfons, Andreas, Monica Tania und Wanda y Familia,
Coneldolor mas grande en mi Corazon por la perdida dte mi querida sobrina Norma.

Los quiero mucho
Concha Irizarry, y fam., Puerto Rico

At a time
Like this,
There is a sorrow
For which
No heart
Could ever
Be prepared…

To the family of my lovely Niece my condolences to all of you.
I know this is a great deal of pair for all of us to lose someone so special like her. I am sorry I could not accompany you at a time like this. I will always remember my lovely niece in my heart. In my house she will have the parsers and light that she needs to be with us.

With all my love
Titi Theresa

Please know
You have the support
And caring of so many
Who keep you close in thought
And wish you
Comfort and peace.

Titi Theresa Feltid, New York

Native American Prayer

I give you this one Thought to keep-
I am with you still – I do not sleep.
I am the diamond glints on snow,
I am the gentle autumn rain.
When you awaken in the morning's hush,
I am the swift, uplifting rush
Of quiet birds in circled flight.
I am the soft stars that shine at night.
Do not think of me as gone-
I am with you still – in each new dawn.

Dear Onkel Alfons!

Thinking of you and wishing you Comfort and peace. Tante Norma left us a wonderful legacy. One of love, kindness and laughter! She will always live on in our hearts!

Love Marion, Elena und Jutta

In the Loss
Of your Grandmother

Sweet is the sound
Of a grandmother's voice,
Warm is her way of sharing,
Gentle is her special touch,
Tender is her caring.

You all had a wonderful woman as a grandmother.
She was very proud of all of you.

Dear Priscilla, John, David,
Sarah, Daniel,
Jordan and Monika's new baby boy Immanuel

May remembering all the wonderful things about your Grandmother bring peace to your heart and be a comfort to you now. With Deepest Sympathy.

Love,
Sonia + Al Rodrigez
2777 Cook Place Hayward, CA 94545-3309

With our Sympathy
At this sad time

Dear Alfons,
Andreas, Monika, Wanda and Tanya,

No one else can truly feel the sorrow that you bear. Still, may it help somehow today to know how much we care. And may it help to ease your loss and bring some comfort, too. To know our many thoughts are there in sympathy with you.
I am very, very sad about Norma. She was a beautiful and good hearted person. I will always remember the wonderful time that we had in Germany because of her. I know that she will be a great less in your family. My sympathy to your whole family.

Love, Linda
Linda Alvarez Cruz
4705 Henry Hudson Pkwy W
Bronx, NY 10471-3231

p.s. Alejandro sends his sympathy as well.
I hope if any of you come to New York (like Tanya) that you will call me.

Love lives on
Forever in the heart.

Love lives on forever
In each memory and thought
Of the special ones
Who meant so much and the happiness
They brought.

Love lives on forever- It will never fade away-
For, in our hearts,
Our loved ones are with us every day.

In loving remembrance Of someone
So very special.

Dear Wanda, Andreas Monika, Tanya
Sincerely, with all our love and prayers

Sonja, al + Family Rodrigez
2777 Cook Place
Hayward, CA 94545-3309

In the loss Of our Wife

"The memory of love
is a memory
that lives forever".

Dear Alfons,

May it help you to know
There are others
Who sympathize and care,
Who realize
How much you shared,
And who hope that in time
You will find some comfort
In the special memories
She left behind.

Sincerely with love,
Sonia, Al + Familiy
Rodrigez
2777 Cook Place
Hayward, CA 94545-3309

In the Loss of your Wife

The memory of love
Is a memory
That lives forever.

To Alfons,
May it help you to know there are others who sympathize and care, who realize how much you shared, and who hope that in time you will find some comfort in the special memories She left behind. With my deepest condolences.

Frances
(Normas Cousin)

Frances Contreras
408 Crest Dr.
Northvale, NJ 07647

Dear Alfons,

It is so hard to find any words that can lessen the pain I know you must be feeling at the loss of my dear cousin Norma. I cannot believe she is actually gone. I know she was a wonderful wife and mother. You, your children's and grandchildren were the world to her and she was very proud and happy with all of you. Life seems so unfair when someone is taken from us at any time, but especially when someone is still young. I guess the only little bit of comfort we have is that she did not suffer for a long time.

In February, she had sent me some Christmas pictures of you and her, Monika and her husband, Andreas and Jordan and Wanda and her family. She looked so happy and I'm sure she was.

I know you will miss her terribly and nothing can change that but you will be constantly surrounded by part of her in your children and grandchildren. Don't let the sadness of your loss keep you from enjoying your children and grandchildren. I'm sure she is in heaven watching over all of you.

Take care of yourself and please know that you, your family and especially Norma will always be in my thoughts.

Fondly
Frances
(Norma's Cousin)

Thinking of You

Hoping cherished memories
Will help ease the sorrow
Within your heart.

To Alfons and Family,

Please accept my heartfelt sympathy. It took me a little time to write. I am so sad about Norma passing. I have prayed and cried for a dear life long friend. I have many memories of our friendship and most recently shared many happy events in your lieve thru e-mail. I suppose that her passing was suddes as we recently wrote about celebrating our 60th birthdays and your retirement plans. I pray that God will give you strength during this difficult time. Please keep in touch.

Irma & Emilio, Puerto Rico

Thinking of you with sympathy
and remembering you in prayer.

Dieter, Wanda and Family
Sorry to hear of your loss – we are thinking of you. Love,

Jeff & Michelle

May God's Love
Be Your
Strength and Comfort

Cast your burden On the Lord,
And he will sustain you…
Psalms 55:22

Dear Alfons and Family,
I have tried to get in touch with you again through the email and I also called to talk to you. Know one answered and I left a message.
News of Normas death has come hard and I want you all to know how sad I am. She has been my connection to your family since I spent my time there so many years ago when the kids were all so young. The pictures have been appreciated. I hope that someone will be willing to keep up the communications so we don't loose contact. Maybe Wanda would be willing to write if you don't like to, Alfons.
I remember so many good times. I pray that you will be able to hang on through those memories that you have phased. May God comfort you in the months ahead.
I send my love to all of the family. I hope we can keep in touch.
Love
Jan and Larry Seibel & Family

In every message of comfort,
In every word of concern,
In every expression of love,
May you feel the compassion and caring
Of a faithful Heavenly Father
Who knows your every need
And will continue to sustain you
Through this time of deepest sorrow.

Thoughts and Prayers
Are with You

Hope for Tomorrow

There is hope for tomorrow, even when things look dim,
There is hope for tomorrow, when you put trust in HIM.

Though darkness surrounds you, He's always there,
With arms that will hold you in His loving care.

Just when you thought you had lost everything,
He's right there beside you, with comfort to bring.

And you'll know with assurance, He'll never depart,
For He's dwelling inside you, right there in your heart.

My help is from the LORD who made heaven and earth.
Ps. 121,2

Meine liebe Wanda,
Wir denken viel an Dich und Deine Familie und ich bete, dass Du Dich von Jesus geliebt und getröstet fühlst. Wenn Du mich brauchst, ruf an. Grüß alle und fühl Dich ganz fest gedrückt,

Deine Gusti

Aufrichtige Anteilnahme

Das einzig wichtige im Leben sind die Spuren der Liebe,
die wir hinterlassen, wenn wir gehen!

Hallo Herr Pötzl,
Hiermit möchte ich Dir zum Tode Deiner Lieben Frau mein tiefstes Beileid aussprechen. Ich wünsche Dir und Deiner Fam. Ganz viel Kraft und Zuversicht für die kommende Zeit.
Vielleicht findet ihr etwas Trost bei der Erinnerung an die vielen gemeinsamen Stunden, die ihr miteinander verbringen durftet. Möge die Zeit Eure Trauer lindern.
Ihre
Ingrid Gaiser, Weiterstadt

Die letzten Worte
an
Norma Pötzl

Tante Norma,

I just want to tell you that you were such an important part of my life and everyone that knew you. Thank you for being such a great aunt to me. I never thought I would have to say good bye in this way, I always believed that I would see you again.

I will always remember you by your kindness, caring for everyone around you and always having a smile on your face. I will always remember all the family parties we had were you where dancing and laughing all night long. You will always be in my heart and thoughts, your spirit will always be around us. You will never be forgotten.

You and Pötzl Opa are now together watching over all of us. You are our guardian angel. I love you very much and will miss you deeply.

Love always,
Elena

Dear Tante Norma!

I think of our last conversation not too long ago. I wanted you to know that I think of you, love you and keep you in my prayers as you go through your illness and Therapy. I could never imagine that this would be the very last time I would ever talk to you. I thank you Tante Norma for being in my life…our lives. I never ever remember you saying a harsh word. You were always loving, kind, worm and very very encouraging to all of us I want to thank you for that.
Thank you for taking such good care of Pötzl Oma. You made her life so much nicer and comfortable. Thank you for all the e-mails you send me, just to let me know that we are in your thoughts.
I thank you for always making sure we knew how much you appreciated us and the little things we do. Thank you for being such a wonderful wife and partner to Onkel Alfons, you are his rook.
Thank you for all the wonderful times we were able to spend together. I only have wonderful memories. Thank you Tante Norma for everything you are an angel walking on this earth, beside us and with us at times, how blessed are we. You gave us all the greatest gift, and that is love. Love will never die, and I believe that even in heaven you will continue to love us and help us, and that is a great comfort to me. In your darkest hours, you thought of us, and expressed your love to us. What a selfless act of love. Tante Norma, I hope your heaven is filled with Magnolia Trees, where you can rest and be happy, peaceful for ever…. Till we meet again.

I will always love you and miss you.
I will never forget you!

Love always
Marion

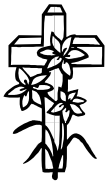

Lieber Papa, liebe Mami,

Gott ist groß, bei den Menschen ist`s unmöglich; aber bei Gott sind alle Dinge möglich.
In Gottes Armen sind wir geborgen, wie ein Baby an der Brust seiner Mutter. Damit das Kind jedoch nicht mehr weint, nicht mehr traurig und kein en Hunger mehr hat, muss es gestillt werden. So ist es bei Gott, die Milch ist sein Wort (Bibel) und Jesus in dein Herz einzuladen.
Jesus sagte, Ich gehe, doch ich lasse euch den Heiligen Geist als Euren Tröster und Helfer in dieser Welt. Jesus hat nach 33 Jahren seinen fleischlichen Körper verlassen, indem er ihn für Euch und mich ans Kreuz gab. Warum? Da die Sünde, durch Adam und Eva den Menschen von Gott trennte. Gott hat Euch und mich so sehr geliebt, so dass er seinen einzigen Sohn gab, damit er sein Leben lässt für alle Menschen auf der Welt. So dass jeder, der an Jesus als seinen Retter und Erlöser glaubt, nicht verloren geht, sondern gerettet ist!!!
Papa und Mami, Jesus kämpft dann für Euch. Er führt Euch zu Gott und wenn Gott für Euch ist, wer kann dann gegen Euch sein.
Ich liebe Euch sehr und bedanke mich bei Euch.
Auch Urbain grüßt herzlich.

Eure Tochter
Monika

An meine über alles geliebte Mami im Himmel

Gerne erinnere ich mich an die vielen Momente, die ich mit Dir gemeinsam verbringen durfte, die Einkäufe in Miltenberg, bei denen du mir immer meine Geburtstags Geschenke gekauft hast, Dich darum gekümmert hast, dass ich neue Socken und neue Unterwäsche habe. Anschließend sind wir immer noch auf einen Kaffee in die Bäckerei, oder du hast mir noch etwas zu Essen gekauft, das war immer sehr schön.
Ich erinnere mich heute noch daran, als wir zu meiner Firmung zu zweit nach Miltenberg ins Museum und anschließend Essen gefahren sind. Ich war immer sehr stolz darauf, mit einer so hüpschen Mami unterwegs zu sein. Nie werde ich das vergessen.
Die vielen Stunden, wo wir gemeinsam Flötenunterricht hatten, und viele Jahre gemeinsam Gitarren Unterricht genommen haben. Die Spanischkurse, die du mit mir belegt hast, bei all diesen Momenten war's Du bei mir und ich bei Dir, dafür Danke ich Dir. Du warst mir eine gute und liebevolle Mutter. Auch wenn wir mal nicht einer Meinung waren, waren wir uns nie lang böse.
Wie schön das immer war, als du auf unseren Partys mit uns gesungen, getanzt und gelacht hast. Ganz egal wo und bei wem, Du hast immer viel, viel Freude verbreitet, wärme und Leidenschaft. Sehr gerne werde ich mich daran zurück Erinnern. Du hast für alle immer ein lächeln gehabt, auch wenn es Dir selber gar nicht so gut ging. Selbstlos und uneigennützig hast Du Deine Liebe und Dein Lächeln verschenkt. Du bist mir eine tolle Mutter gewesen. Eine immer blühende Rose in dieser Welt.
Mami ich Danke Dir für all die vielen Erinnerungen, die Du mir geschenkt hast, und dafür dass Gott Dich geschickt hat um meine Mami zu sein für 33 tolle Jahre.

Mom, du hast mich geboren, du hast viele schmerzen für mich ertragen, du hast mich nie alleine gelassen und mich nie vergessen. Du hast mich genährt, mich gestillt, mir zu Essen und Trinken gegeben. Du hast mich getragen, gewickelt, mich gewaschen und sauber gemacht. Du hast mir mein Haar gekämmt und mir meine zahlreichen Verletzungen und Wunden versorgt. Du warst für mich da, als ich krank war und hast mich liebevoll gesund gepflegt. Du hast mich getröstet, mich gestreichelt, mir all Deine liebe und Aufmerksamkeit gegeben. So dass ich groß und stark werden kann. Für all dies möchte ich mich auf diesem Wege nochmals herzlichst bei Dir bedanken und Dir sagen wie sehr lieb ich Dich habe. Ich werde Dich sehr vermissen, meine wunder schöne Mami. Ich bin Dir unendlich und für alle Zeit dankbar und kann Dir sagen, du hast Deine Aufgabe hervorragend gemeistert. Ich bin sehr Stolz auf Dich und bin voller Zuversicht, dass Gott ebenso Stolz auf Dich ist und Dich wieder in seine Arme aufnimmt, von wo aus er Dich gesandt hat um Deine Aufgabe zu vollbringen und sein Werk zu tun.
Du bist jetzt wieder Zuhause und bei Deinem Vater im Himmel, der Dich viel, viel, viel mehr liebt als wir alle. Aber ich werde Dich vermissen.
Mami, Du wirst immer bei mir sein, in meinem Herzen, in meinen Gedanken, in meinen Träumen und in meinen Meditationen; in meinem ganzen LEBEN.

Immer werde ich mit Dir verbunden sein, in großer Liebe…
Dein Sohn
Andreas

Dear beloved mom and my great mother,

I will always be thankful for your wonderful smile,
your birthday presents, when you called me up and ask me if I would have time
To go to you to Miltenberg, where you went shopping with me and bought me my presents, pullovers, T-Shirts, underwear and socks.
You always knew that I am not going so often to buy me closes.
And so you always made sure that I am good and nice dressed.
I thank you for the little break in a snack-bar, that we always made after our shopping tour. Where you always invited me for a drink and some food. I thank you for this great time. And you always where smiling and happy. You always cared about me.
I will never forget you, when you where playing flute with us, playing and learning guitar, and singing with us, playing and making music.
And I thank you that I good listen to your wonderful voice when you always liked to sing your Spanish songs with the keyboard or the guitar at home, to lighten up the days in life, and mom you really did. Everybody loved to hear you sing, and also because you where with your great smile.

Thank you mom for being with me my hole life.
Thank you for the days you where with me on our party's in the Halle, in my house, at wanda's place and all over the world.
You where such a improvement for my party's.
You loved to dance, and I thank you for our dancing times that we had. And again you had that big smile in your eyes.
You loved your Spanish music, salsa and merenge. And you always shared your cd's with me.
I will never forget that one day you and dad went with me and my sisters to a dancing club and danced with us.
And you gave us this big smile in your eyes, that made all people surrounding you very happy and pleased.
Mom I am so proud of you and that I good be your son in this life.

I always will remember when you where with me for my ceremonial in church, and after you invited me to Miltenberg to lunch and we went to the museum.
You where always so good looking and so pretty. You where such a nice person and wonderful lady.
I will never forget you, you looked like an angel. Always when I see those pictures, and somebody ask me who is this good looking woman. I can say:That is my mom, the nicest girl in the whole town.

I thank god that he gave me the opportunity to spend our last month so close together, with him in our hearts and soul. I thank him for our talks in the hospital and I thank him for taking you in his arms what love you so much, and where you once came from. I thank you heavenly father, for taking your child and my mom back to the only one who really loves here the most. In Jesus Name; Amen.

You bearded me, you feeded me, you washed me and you changed my dippers,
You hugged me, you kissed me, you stroke me lovingly, you hold me tenderly in your arms,
you brushed my hair. you took care of me, you sang for me and you week me into sleep.
You learned with me, you showed me my way to school and you went with me to Spanish class,
you where always with me, you raced me my whole life,
you danced with me, you laughed with me, you smiled with me, you sang with me,
you took care of me when I was sick, you cooked for me, cleaned and washed for me.
You gave me some money when I was brook; you gave me so many presents in my life,
You loved me so much, and you always smiled with me and made me laugh.
Thank you mom.

You never came in my house without a little something in your hands, what you knew that I would need.
Thank you mom, for being my mother in this life and for eternity.
As you are now in heaven.

I always like to receive your emails and your friendly words.
You gave me always a feeling of calm and peace.
Thank you mom for everything,
Thank you for our goods and bads, I wont regret anything. Not even when you argued with me,
Cause you where right. You are my mother.
Thank you so unbelievable much that god gave me you Norma Pötzl, born on the 13. of June 1945 in Mayaguez, Puerto Rico, as my mother,
I will never forget you and everything I had the honour, and the pleasure to receive and learn from you.
I say goodbye as your loving sun, how I always will be and never regret, cause there where no doubts about it.
Thank you mom, I really do appreciate every second.
Until we meet again, in my dreams, thoughts, in my mind, my meditation and once in heaven.

Deeply in love and with a love divine
Your son

Andreas Josef Pötzl

Liebe Kollegen und Freunde,

Danke für die überaus große Anteilnahme zum Tode meiner lieben verstorbenen Norma Pötzl. Danke allen Kollegen und Freunde, welche die Möglichkeit hatten Sie auf Ihrem letzten Weg zu begleiten. Besonders allen welche in stiller Anteilnahme mir gegenüber Ihre Anerkennung zeigten, da Sie selbst nicht kommen konnten.
Ich brauchte sehr lange für meinen Dank an Euch, denn ich kann es jetzt noch nicht glauben, dass man mir Sie nach 33 Jahren einfach genommen hat.

Liebe Norma

Du liebtest die Menschen,
die Blumen und Felder
und die Sonne strahlte,
die Blumen blühten,
die Vögel sangen ihre Lieder
und Gott nahm Dich sanft zu sich

In stiller Trauer und ein Danke
Dein Alfons

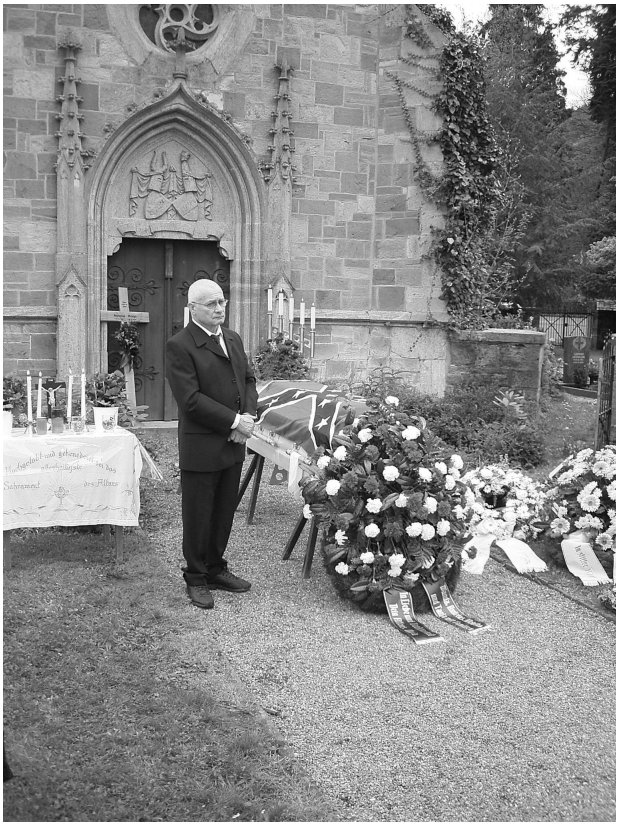

Sterbeurkunde

Sterbeurkunde G

(Standesamt Erlenbach a. Main -/-

Nr. 103/2005)

Norma Iris Pötzl geb. Valentin Alvarez, -

katholisch, -/-

wohnhaft in Laudenbach, Ldkrs. Miltenberg, -/-

ist am 21. April 2005 -/- um 09 Uhr 15 Minuten

in Erlenbach a. Main -/-

verstorben.

Die Verstorbene war geboren am 13. Juni 1945 -/-

in Mayaguez, Puerto Rico, USA. -/-

Die Verstorbene war verheiratet mit Alfons Josef

Pötzl. -/-

Erlenbach a. Main, den 22. April 2005

(Siegel)

Der Standesbeamte

(Billinger)

Sterbeurkunde G
Verlag für Standesamtswesen GmbH, Frankfurt am Main · Berlin 1999

15/405

Geburtsurkunde Norma

Modelo RD-48 (Rev. 3–61)

ESTADO LIBRE ASOCIADO DE PUERTO RICO
DEPARTAMENTO DE SALUD
DIVISION DE REGISTRO DEMOGRAFICO Y ESTADISTICAS VITALES

VERIFICACION CERTIFICADA DE ACTA DE NACIMIENTO
(Ley Núm. 111 del 30 de junio de 1957.)

CERTIFICO que en la sección de NACIMIENTOS del Registro Demográfico Núm48
de Mayaguez P. R., a mi cargo, aparece la siguiente inscripción:

Libro Núm.	Folio Núm.	Acta Núm.	Fecha de Inscripción:
50	1686	- -	Hr.-- Día 20 Mes junio Año 1945

Nombre del Inscrito: NORMA IRIS VALENTIN ALVAREZ	Fecha de Nacimiento: Hr. 11:A Día 13 Mes junio Año 1945
Nombre y apellidos del Padre: Andrés Valentín Acevedo	Nombre y apellidos de la Madre: Arminda Alvarez Goty
Abuelo Paterno: - - -	Abuela Paterna: - - -
Nombre del Solicitante: Concha Alvarez	Dirección: Prolongación Vadi 201 Mayaguez, P.R.
Si para uso de una agencia del Gobierno Estatal o Federal, nombre de la Agencia:	Si veterano, licenciamiento honorable Núm. --

ADVERTENCIA

Esta verificación certificada de acta de NACIMIENTO no será válida si en la misma no se ha estampado el sello oficial del Registro Demográfico correspondiente. También se requiere la cancelación de un sello de rentas internas de 50¢, según exige la ley, excepto en aquellos casos en que la verificación se expida para uso exclusivo de un veterano o de una agencia del Gobierno del Estado Libre Asociado de Puerto Rico o de los Estados Unidos de América.

Esta verificación no será válida si en la misma aparecen tachaduras, borraduras o alteraciones. Tampoco deberá aceptarse como documento de identificación del tenedor.

50¢ 50¢
A5092752

A5092752
50¢ 50¢

Fecha de expedición: 9-28-1965
Municipio de Mayaguez, P. R.

Encargado de Registro:
Virginia P. de Courtier
Nombre en Maquinilla o letra de Molde

Virginia P. de Courtier
Firma del Registrador

-29-IGPR

Taufschein

Certificado de Bautismo

Iglesia de

Nuestra Señora de la Candelaria

Mayaguez, Puerto Rico

CERTIFICO QUE NORMA IRIS VALENTIN ALVAREZ
I certify that

HIJA DE DON Andrés Valentín
child of Mr.

Y DOÑA Armanda Alvarez
and Mrs.

NACIO EN Mayaguez
born in

EL DIA 14 DE junio de 1945 FUE
the day of was

BAUTIZADA EL DIA 2 DE junio de 1946
baptised on the day of

Según el rito de la Iglesia Católica Apostólica Romana
According to the rite of the Roman Catholic Church

POR EL RVDO. Leonardo Cordier, C.ss.R.
by the Rev.

PADRINOS José A. de Jesús
Sponsors

Y Mary Gaspar SEGUN CONSTA EN
and as appears from the

EL LIBRO DE BAUTISMOS DE ESTA IGLESIA
Baptismal Register of this Church

LIBRO 108 FOLIO 156 NUMERO 1173
Book Page Number

DOY FE HOY EL DIA 8 DE septiembre, 19 51
Dated this the day of

Patricio Harpe CSSR
Vicario
Pastor

OK

Heiratsurkunde

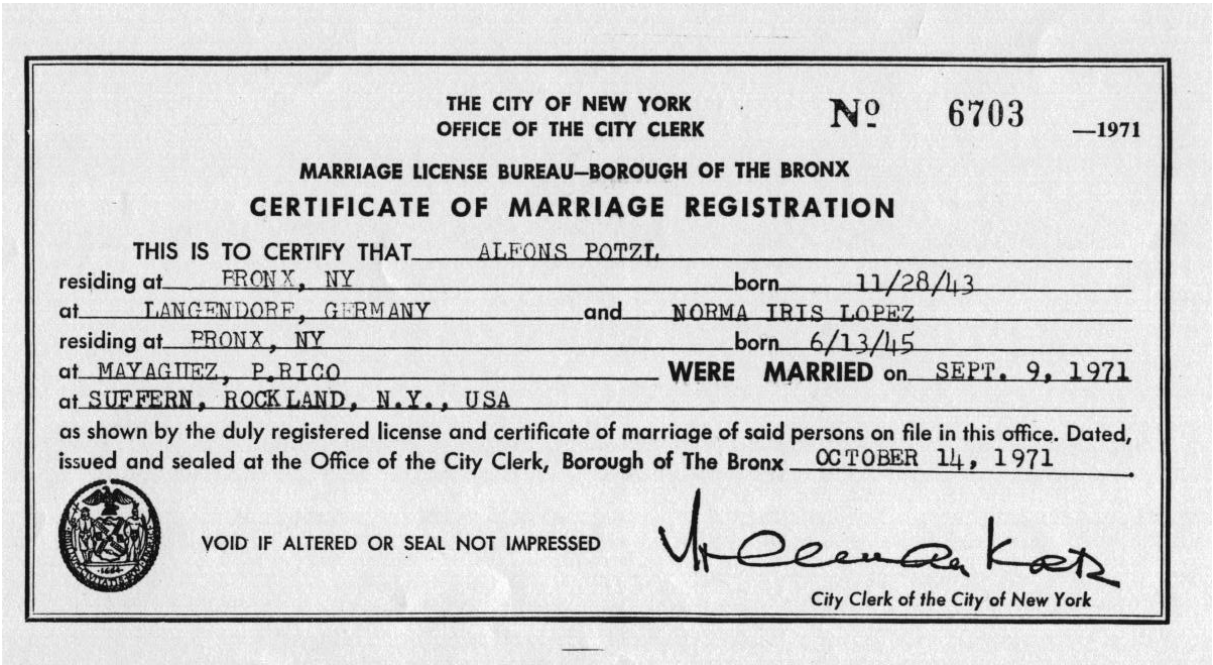

THE CITY OF NEW YORK
OFFICE OF THE CITY CLERK

№ 6703 —1971

MARRIAGE LICENSE BUREAU—BOROUGH OF THE BRONX

CERTIFICATE OF MARRIAGE REGISTRATION

THIS IS TO CERTIFY THAT ALFONS POTZL
residing at FRONX, NY born 11/28/43
at LANGENDORF, GERMANY and NORMA IRIS LOPEZ
residing at FRONX, NY born 6/13/45
at MAYAGUEZ, P.RICO WERE MARRIED on SEPT. 9, 1971
at SUFFERN, ROCKLAND, N.Y., USA
as shown by the duly registered license and certificate of marriage of said persons on file in this office. Dated, issued and sealed at the Office of the City Clerk, Borough of The Bronx OCTOBER 14, 1971

VOID IF ALTERED OR SEAL NOT IMPRESSED

City Clerk of the City of New York

Geburtsurkunde Wanda

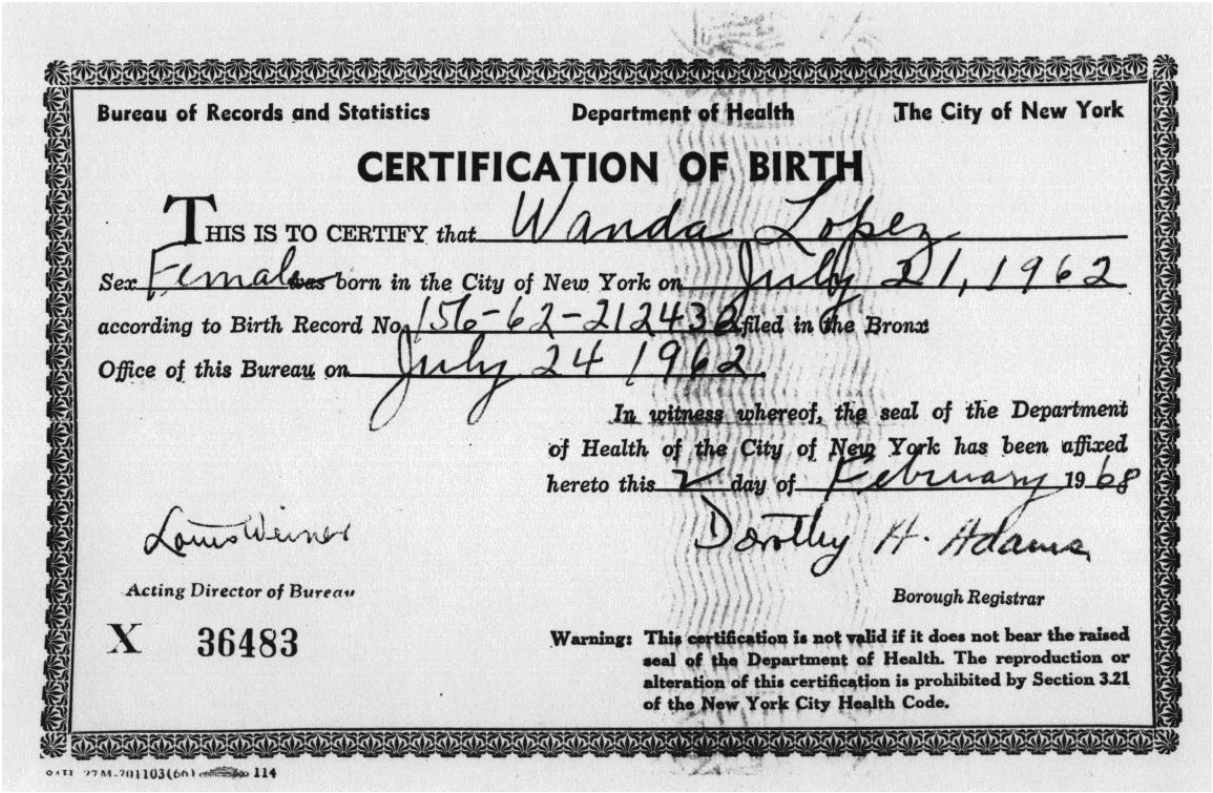

Bureau of Records and Statistics — Department of Health — The City of New York

CERTIFICATION OF BIRTH

THIS IS TO CERTIFY that Wanda Lopez
Sex Female ~~Does~~ born in the City of New York on July 21, 1962
according to Birth Record No. 156-62-21243 filed in the Bronx
Office of this Bureau on July 24 1962

In witness whereof, the seal of the Department of Health of the City of New York has been affixed hereto this 7 day of February 1968

Louis Weiner
Acting Director of Bureau

Dorothy H. Adams
Borough Registrar

X 36483

Warning: This certification is not valid if it does not bear the raised seal of the Department of Health. The reproduction or alteration of this certification is prohibited by Section 3.21 of the New York City Health Code.

Geburtsurkunde Andreas

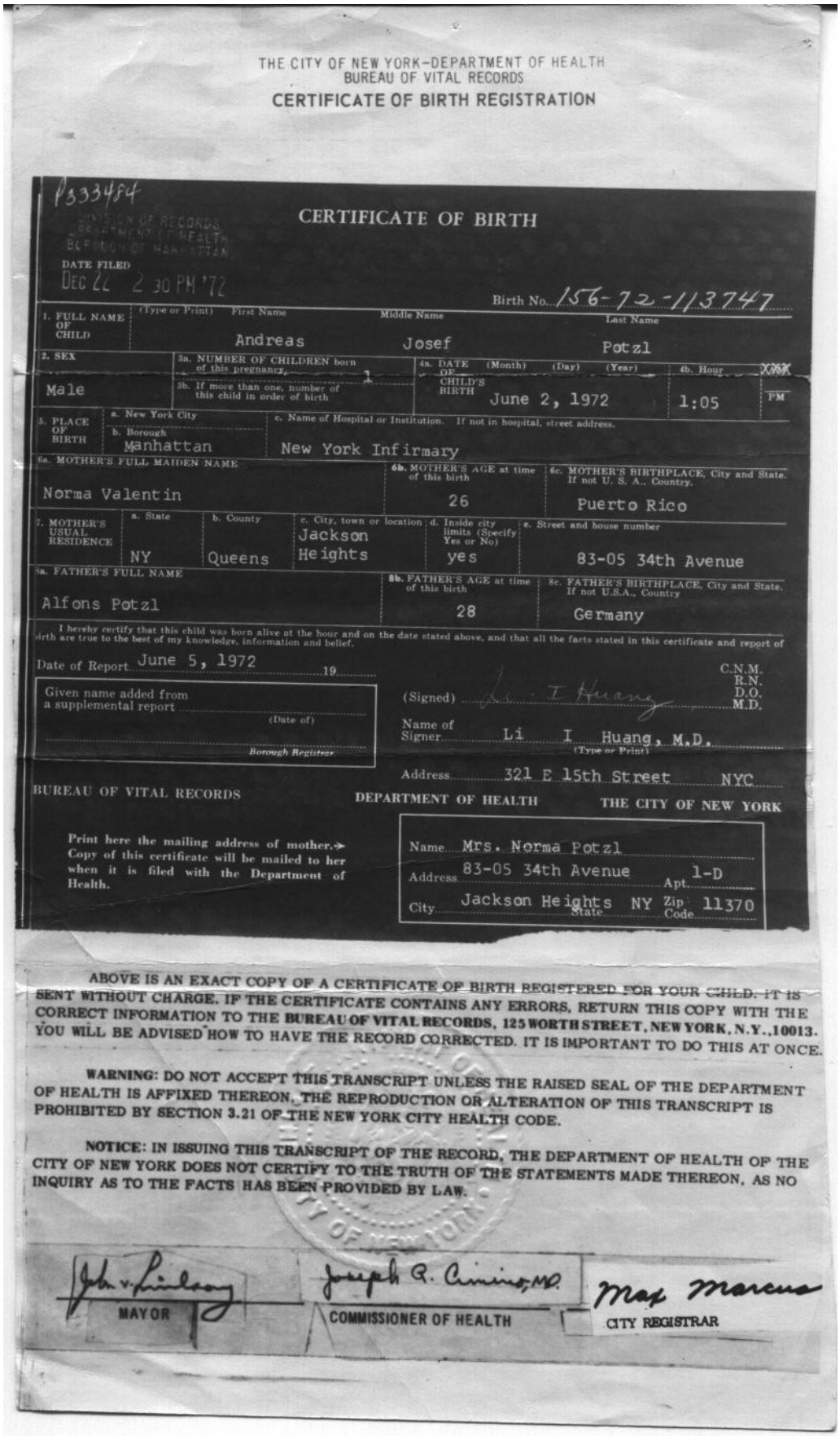

THE CITY OF NEW YORK–DEPARTMENT OF HEALTH
BUREAU OF VITAL RECORDS

CERTIFICATE OF BIRTH REGISTRATION

P333454

DIVISION OF RECORDS
DEPARTMENT OF HEALTH
BOROUGH OF MANHATTAN

CERTIFICATE OF BIRTH

DATE FILED
DEC 22 2 30 PM '72

Birth No. 156-72-113747

1. FULL NAME OF CHILD (Type or Print)	First Name: Andreas	Middle Name: Josef	Last Name: Potzl		
2. SEX: Male	3a. NUMBER OF CHILDREN born of this pregnancy: 1	3b. If more than one, number of this child in order of birth	4a. DATE OF CHILD'S BIRTH (Month) (Day) (Year): June 2, 1972	4b. Hour: 1:05	XXX PM
5. PLACE OF BIRTH	a. New York City	b. Borough: Manhattan	c. Name of Hospital or Institution. If not in hospital, street address.: New York Infirmary		
6a. MOTHER'S FULL MAIDEN NAME: Norma Valentin	6b. MOTHER'S AGE at time of this birth: 26	6c. MOTHER'S BIRTHPLACE, City and State. If not U. S. A., Country.: Puerto Rico			
7. MOTHER'S USUAL RESIDENCE	a. State: NY	b. County: Queens	c. City, town or location: Jackson Heights	d. Inside city limits (Specify Yes or No): yes	e. Street and house number: 83-05 34th Avenue
8a. FATHER'S FULL NAME: Alfons Potzl	8b. FATHER'S AGE at time of this birth: 28	8c. FATHER'S BIRTHPLACE, City and State. If not U.S.A., Country: Germany			

I hereby certify that this child was born alive at the hour and on the date stated above, and that all the facts stated in this certificate and report of birth are true to the best of my knowledge, information and belief.

Date of Report June 5, 1972 19

(Signed) Li I Huang C.N.M. R.N. D.O. M.D.

Name of Signer Li I Huang, M.D. (Type or Print)

Address 321 E 15th Street NYC

Given name added from a supplemental report (Date of)

Borough Registrar

BUREAU OF VITAL RECORDS DEPARTMENT OF HEALTH THE CITY OF NEW YORK

Print here the mailing address of mother.→ Copy of this certificate will be mailed to her when it is filed with the Department of Health.

Name Mrs. Norma Potzl
Address 83-05 34th Avenue Apt. 1-D
City Jackson Heights State NY Zip Code 11370

ABOVE IS AN EXACT COPY OF A CERTIFICATE OF BIRTH REGISTERED FOR YOUR CHILD. IT IS SENT WITHOUT CHARGE. IF THE CERTIFICATE CONTAINS ANY ERRORS, RETURN THIS COPY WITH THE CORRECT INFORMATION TO THE BUREAU OF VITAL RECORDS, 125 WORTH STREET, NEW YORK, N.Y., 10013. YOU WILL BE ADVISED HOW TO HAVE THE RECORD CORRECTED. IT IS IMPORTANT TO DO THIS AT ONCE.

WARNING: DO NOT ACCEPT THIS TRANSCRIPT UNLESS THE RAISED SEAL OF THE DEPARTMENT OF HEALTH IS AFFIXED THEREON. THE REPRODUCTION OR ALTERATION OF THIS TRANSCRIPT IS PROHIBITED BY SECTION 3.21 OF THE NEW YORK CITY HEALTH CODE.

NOTICE: IN ISSUING THIS TRANSCRIPT OF THE RECORD, THE DEPARTMENT OF HEALTH OF THE CITY OF NEW YORK DOES NOT CERTIFY TO THE TRUTH OF THE STATEMENTS MADE THEREON, AS NO INQUIRY AS TO THE FACTS HAS BEEN PROVIDED BY LAW.

John V. Lindsay — MAYOR

Joseph R. Cimino, M.D. — COMMISSIONER OF HEALTH

Max Marcus — CITY REGISTRAR

Geburtsurkunde Tanya

GEBURTSURKUNDE

E 1

(Standesamt Miltenberg -/-

Nr. 485/1975)

Tanya Irmgard P ö t z l -/-

ist am 7. Dezember 1975 -/-

in Miltenberg -/-

geboren.

Eltern: Alfons Pötzl, katholisch, und Norma Iris Pötzl, geborene Valentin, katholisch, beide wohnhaft in Laudenbach, Kreis Miltenberg. -/-

Vermerke: Entspricht der Abstammungsurkunde. -/-

Miltenberg den 10. Dezember 1975

BAYERN · STANDESAMT MILTENBERG · (Siegel)

Der Standesbeamte

Bestell-Nr. 14/411-1 · A 51 · (Komplett-StAmt Mappe I Tasche 8)
Geburtsurkunde.
Verlag für Standesamtswesen GmbH. Frankfurt/M.
80 9 8 7 6 5 150 149 148 147 146 145

3,-
1237 14/411-1

Geburtsurkunde Alfons

E 1

Geburtsurkunde

(Standesamt Buchau Nr. 35/1943)

Alfons Pötzl

ist am 28.November 1943

in Langendorf Nro.7 geboren.

Vater: Josef Pötzl Landwirt

wohnhaft in Langendorf Nro.7

Mutter: ~~xx~~ Marie Pötzl geborene Würkner

wohnhaft in Langendorf Nro.7

Änderungen der Eintragung:

Buchau, den 1.Dezember 1943.

Der Standesbeamte

i.V.

Gebühr 60 Pf.

A 51. Geburtsurkunde (eheliche Geburt).
Verlag für Standesamtswesen G. m. b. H., Berlin SW 61, Gitschiner Str. 109. C. 2775 (a 6)

A 51

Norma's
last emails, letters
and prayers

Oje, das tut mir ganz schrecklich leid. Mein herzlichstes Beileid! Ich denke an Euch alle am Dienstag, und auch an Norma.

Viele liebe Grüße

Petra

Hey Chico,

wir haben es am Samstag in der Zeitung gelesen; wir sind sehr erschüttert und sprechen dir unser tiefstes Mitgefühl aus (auch von meinen Eltern). Ich wollte heute Abend (so gegen 21:00 Uhr) mal vorbei kommen; natürlich nur wenn es dir paßt . . . .Gib' kurz Bescheid.

Andi + Dani

Vielen, vielen Dank mein Freund,

auch ich habe für Euch ein kleines Gebet gesprochen und es tat gut für Dich, Jordan und Deine ganze Familie zu beten! Ich sage danke! Wir werden schon alles hinkriegen!

Viele Grüsse
Freddy

From: "Norma" <poetzl@freenet.de> >To: <adamsmarion@hotmail.com>
>Date: Sat, 2 Apr 2005 15:40:13 +0200

Hi Marion and Elena,
It was nice talking to you. I still remember how much you and Jutta helped me through my sickness when I got operated from my breast. thank you again. I hope that God will give me the strength to go through this again.

love
Tante Norma

"Lord, I love you and I need you,
come into my heart, and bless me, my family,
my home, and my friends, in Jesus name. Amen."

- We are not measured by the breaths we take...
but by the moments that take our breath away -

Prayer

God still sits on the throne. Each of you is probably going through a
>tough time right now but God is getting ready to bless you in a way
>that only He can. Keep the faith. My instructions were to pick four
>people that I wanted God to bless, and I picked you. Please pass this
>to at least four people you want to be blessed and a copy back to me.
>This prayer is powerful, and prayer is one of the best gifts we
>receive. There is no cost but a lot of rewards. Let's continue to
>pray for one another. Here is the prayer:

>"Father, I ask You to bless my friends, relatives and email buddies
>reading this right now. Show them a new revelation of Your love and
>power. Holy Spirit, I ask You to minister to their spirit at this very
>moment. Where there is pain, give them Your peace and mercy. Where
>there is self-doubt, release a renewed confidence through Your grace.
>Bless their homes, families, finances, their goings and their comings.
>In Jesus' precious name. Amen."

AND ALWAYS REMEMBER:

Life is not measured by the number of breaths we
take, but by the moments that take our breath away.

And if you don't send this to at least 8 people -who cares?
But do share this with someone.
We all need to live life to its fullest each day.

"Work like you do not need the money.
Love like you have never been hurt.
Dance like nobody is watching..."

Von: Norma [mailto:poetzl@freenet.de] >Gesendet: Mittwoch, 2. März 2005 18:24
An: 'Andreas Pötzl' >Betreff: WG: Great pictures!! Read to the end.

Hi Andreas,
thought you would like these to see these pictures what my cousin sent me.

love mom

Do you realize that the only time in our lives when we like to get old is when we're kids? If
you're less than 10 years old, you're so excited about aging that you think in fractions.
"How old are you?" "I'm four and a half!" You're never thirty-six and a half.
You're four and a half, going on five! That's the key.

You get into your teens, now they can't hold you back. You jump to the next number, or even a few ahead. "How old are you?" "I'm gonna be 16!" You could be 13, but hey, you're gonna be 16! And then the greatest day of your life . . you become 21. Even the words sound like a ceremony . . YOU BECOME 21. YESSSS!!!

But then you turn 30. Oooohh, what happened there? Makes you sound like bad milk! He TURNED; we had to throw him out. There's no fun now, you're Just a sour-dumpling. What's wrong? What's changed? You BECOME 21, you TURN 30, then you're PUSHING 40. Whoa! Put on the brakes, it's all slipping away. Before you know it, you REACH 50 and your dreams are gone.

But wait!!! You MAKE it to 60. You didn't think you would! So you BECOME 21, TURN 30, PUSH 40, REACH 50 and MAKE it to 60. You've built up so much speed that you HIT 70! After that it's a day-by-day thing; you HIT Wednesday! You get into your 80s and every day is a complete cycle; you HIT lunch; you TURN 4:30; you REACH
bedtime. And it doesn't end there. Into the 90s, you start going backwards; "I Was JUST 92."
Then a strange thing happens. If you make it over 100, you become a little kid again. "I'm 100 and a half!"
May you all make it to a healthy 100 and a half!!

HOW TO STAY YOUNG

1.

Throw out nonessential numbers. This includes age, weight and height. Let the doctors worry about them. That is why you pay " them "

2.

Keep only cheerful friends. The grouches pull you down.

3.

Keep learning. Learn more about the computer, crafts, gardening, whatever. Never let the brain idle. "An idle mind is the devil's workshop." And the devil's name is Alzheimer's.

4.

Enjoy the simple things.

5.

Laugh often, long and loud. Laugh until you gasp for breath.

6.

The tears happen. Endure, grieve, and move on. The only person who is with us our entire life, is ourselves. Be ALIVE while you are alive.

7.

Surround yourself with what you love, whether it's family, pets, keepsakes, music, plants,
hobbies, whatever. Your home is your refuge.

8.

Cherish your health: If it is good, preserve it. If it is unstable, improve it. If it is beyond
what you can improve, get help.

9.

Don't take guilt trips. Take a trip to the mall, even to the next county; to a foreign country
but NOT to where the guilt is.

10.

Tell the people you love that you love them, at every opportunity.

St. Theresa's Prayer

May today there be peace within.

May you trust your highest power that you are exactly where you are meant to be.

May you not forget the infinite possibilities that are born of faith.

May you use those gifts that you have received, and pass on the love that has been given to you.

May you be content knowing you are a child of God.

Let this presence settle into your bones, and allow your soul the freedom to sing, dance, praise and love. It is there for each and every one of you.

"Norma": eine gute Nachricht.....>Date: Thu, 27 Jan 2005 17:01:03 +0100

Hi Andreas,

Thanks for the prayer from Dalai Lama. It is good. Monika and urban are coming tomorrow night and I hope it is possible for you to pick them up in Aschaffenburg. We don't know how the weather is going to be and i have our red car, so dad does not have a car if the jeep is not finished. I have night shift and leave at 8 p.m. well take care and i hope you bring Jordan on Sunday in the afternoon after 2:30 so I can see him for a little bit.

love mom

Betreff: eine gute Nachricht.....

Halleluja ihr lieben, Hier ein Gebet für uns alle, es tut gut zu wissen und zu spüren, dass keiner alleine ist. Liebe grüße mit Jesus

Andreas

Gebet vom 14. D. Lama

(Das Buch der Menschlichkeit)

Möge ich jetzt und immer so sein,
ein Beschützer für die, die niemand beschützt.
Ein Führer denen die sich verirrt haben.
Ein Schiff für die, die über die Meere ziehen müssen.
Eine Brücke für die, die Flüsse überqueren müssen.
Ein Asyl für die, die in Gefahr sind.
Eine Lampe für die, die kein Licht haben.
Eine Zuflucht für die, die ohne Schutz sind.
Und ein Diener all denen, die Hilfe brauchen.

Hi Andreas,

Ich mochte um 20:00 Uhr nach Aschaffenburg in s Kino am Sonntag. Wir können um 6 Uhr weg fahren und ins Pinguin gehen, in's Kinopolis was essen und dann anschließend ins Kino. Du sollst Wanda and Dieter Bescheid sagen, da ich gern den Film „Aviator" sehen will and Dieter auch, bleibt uns kein andere Wahl als nach Aschaffenburg zu fahren. Okay. Heute Abend gehen wir zu Obst und Garten Verein zum Kappen Abend. Morgen gehen wir dann in die Kirche und sind dann hier.

Love mom,

Let me know

Von: Andreas Pötzl [mailto:andreas.poetzl@onlinehome.de]

Gesendet: Freitag, 21. Januar 2005 12:50**An:** Norma; Dieter Breitenbach

Hy mom,

thank you for the news. To all of you, In A-Burg in Kinopolis on Sunday The Aviatior At 16.00 Or 20.00let me know if you all like to go at 20.00 p.m. cause in mil. The movie is not running. Love and take care And have a nice day

andreas

Hallo meine Freunde,
ich denke, ein kleines Gebet hilft Euch und mir, Gott ist mit uns und wir sind nicht allein,
diese Nachricht habe ich heute von meiner mom bekommen
lg
andreas

> Von: Norma
> Gesendet: Sonntag, 24. Oktober 2004 19:02> An: Andreas Pötzl
> Betreff: WG: A Found Penny

Hi Andreas,

thought I'd send this to you from my cousin. I found it very inspiring. hope you will like it too. it was wonderful having Jordan and you here even if it is just for a little while. We enjoy every minute.

love you,
mom

The best mathematical equation I have ever seen:

1 cross
3 nails
----
4 given

That's the whole gospel message simply stated. Take 60 seconds give this a shot! Let's just see if Satan stops this one. > All you do is -
1. Simply say a small prayer for the person who sent you this, Father, God bless this person in whatever it is that you know he or she may be needing this day.
2. Then send it on to five other people. Within hours five people have prayed for you, and you caused a multitude of people to pray to God for other people. Then sit back and watch the power of God work in your life for doing the thing that you know He loves.

A Found Penny

You always hear the usual stories of pennies on the sidewalk being good luck, gifts from angels, etc. This is the first time I've ever heard this twist on the story. Gives you something to think about. Several years ago, a friend of mine and her husband were invited to spend the weekend at the husband's employer's home. My friend, Arlene, was nervous about the weekend. The boss was very wealthy, with a fine home on the waterway, and cars costing more than her house. The first day and evening went well, and Arlene was delighted to have this rare glimpse into how the very wealthy live. The husband's employer was quite generous as a host, and took them to the finest restaurants. Arlene knew she would never have the opportunity to indulge in this kind of extravagance again, so was enjoying herself immensely. As the three of them were about to enter an exclusive restaurant that evening, the boss was walking slightly ahead of Arlene and her husband. He stopped suddenly, looking down on the pavement for a long, silent moment. Arlene wondered if she was supposed to pass him. There was nothing on the ground except a single darkened penny that someone had dropped, and a few cigarette butts. Still silent, the man reached down and picked up the penny. He held it up and smiled, then put it in his pocket as if he had found a great treasure. How absurd! What need did this man have for a single penny? Why would he even take the time to stop and pick it up? Throughout dinner, the entire scene nagged at her. Finally, she could stand it no longer. She causally mentioned that her daughter once had a coin collection, and asked if the penny he had found had been of some value. A smile crept across the man's face as he reached into his pocket for the penny and held it out for her to see. She had seen many pennies before! What was the point of this? "Look at it." He said. "Read what it says." She read the words "United States of America." "No, not that; read further." "One cent?" "No, keep reading." "In God we Trust?" "Yes!" "And?" "And if I trust in God, the name of God is holy, even on a coin Whenever I find a coin I see that inscription. It is written on every single United > State s coin, but we never seem to notice it! God drops a message right in front of me telling me to trust Him? Who am I to pass it by? When I see a coin, I pray, I stop to see if my trust IS in God at that moment. I pick the coin up as a response to God; that I do trust in Him. For a short time, at least, I cherish it as if it were gold. I think it is God's way of starting a conversation with me. Lucky for me, God is patient and pennies are plentiful! When I was out shopping today, I found a penny on the sidewalk. I stopped and picked it up, and realized that I had been worrying and fretting in my mind about things I cannot change. I read the words, "In God We Trust," and had to laugh. Yes, God, I get the message. It seems that I have been finding an inordinate number of pennies in the last few months, but then, pennies are plentiful! And, God is patient...

Have a blessed day!!

Praise God

To my beloved wife and mother

"Dear God, I thank you for live,
happiness and pain,
sun, wind and rain.
You lead me, especially in the storm,
In great despair I felt your breath.
You gave me the
Present of endless happiness,
Without you I would have lost myself
Desperately and qould have failed.

Now all storms of life are gone,
And I can come over to you for eternity.
You made me, and to you I return home.

Dear God,
You love me the most, You alone!
Let me be in your light for eternity.

Norma Pötzl

(April 2005)

An der Mühle, mit Blick auf Ihr Lebenswerk!

Norma Pötzl liebte das Leben, sie liebte Ihre Muttersprache spanisch, das Essen ihrer Heimat und vor allem das Tanzen. Die Musik spielte in ihrem Leben immer eine sehr große Rolle, denn mit ihr konnte sie ihre Lebensfreude oft im Tanz und Gesang zum Ausdruck bringen.
Sie war ein Mensch, der wohin er auch ging neue Freunde fand und mit ihrem bezaubernden Lachen alle Menschen für sich gewinnen konnte. Norma war eine weltweit gereiste Frau, sie war auf allen Kontinenten zu Hause und offen für alles neue. Sie liebte die Natur und ihre Pflanzen. Sie genoss all die irdischen Freuden bis zum Schluss. Aber sie erkannte auch rechtzeitig, dass es im Leben noch um etwas viel größeres geht, als das Glück in den weltlichen Dingen zu suchen, welches oft sehr schnell verblasst, und fand ihre Erfüllung im innersten ihres Herzen, vereint mit Gott zu sein.
Norma Pötzl ist am 21. April 2005 um 9:15 Uhr im Alter von 59 Jahren in Erlenbach im Krankenhaus verstorben. Sie starb als glückliche, liebevolle, zufriedene Ehefrau und Mutter mit einem lächeln im Gesicht. Glücklich darüber, lieben zu dürfen und geliebt zu werden, gelebt zu haben, eine Familie und Kinder gehabt zu haben. Zufrieden darüber, ihre letzten Monate und Wochen sehr bewusst und intensiv gelebt zu haben, einen bewussten Tod zu sterben, in Jesus und im Einklang mit Gott, wohl wissend, dass sie zu ihrem Vater nachhause geht. Sie verstarb im bei sein ihrer geliebten Kinder und ihres Ehemannes mit Frieden und Ruhe im Herzen. In stille und im Gebet, in Vergebung ihrer Sünden und rein gewaschen von Schuld ist ihre Seele lachend zu Gott heimgekehrt. Ihre letzten Worte waren: „sagt allen wie dankbar und glücklich ich über meine Zeit hier auf Erden war, und wie lieb ich alle habe“.

Zu Ihrer Beerdigung kamen die Frankfurter Arbeitskollegen mit einem Bus, Familie und Freunde aus der ganzen Welt, sowie alle die sie kannten aus nah und fern. Es waren über 500 Menschen zugange, die sie auf ihrer letzten Reise begleitet haben.

Dieses Buch wurde gewidmet, im Gedächtnis an das wundervolle Geschenk des Lebens, an Norma Pötzl von ihrem einzigen Sohn Andreas. Er schrieb dieses Buch im Alter von 33 Jahren, in dem kleinen Dorf Laudenbach am Main im Jahre 2005!

Andreas Pötzl (Liebe mom, ruhe in Frieden, bis wir uns wieder sehen!)

Alle Bilder und Texte wurden zusammengestellt von Andreas Pötzl. Der Großteil an Pflanzenfotos stammen aus Norma’s Garten. (Fotographie - Andreas Pötzl)